



Sulechowskie Przedsiębiorstwo Komunalne
„SuPeKom” Sp. z o.o.
ul. Poznańska 18 66-100 Sulechów

Załącznik Nr 1

Tel. 0/prefix/68 385-24-07 Fax 0/prefix/68 385-23-70
BZ WBK S.A. I O/Sulechów 22 10901580 0000 0000 58050470
NIP 973-07-12-918 REGON 977922651 KRS Nr 0000034054 Sąd Rejonowy w Zielonej Górze

WWiK/DT/2004/2014

Sulechów, dnia 20.10.2014

Zakład Projektowo-Usługowy
Grzegorz Rudomino – Zenon Szlachetka
ul. Sikorskiego 4/209
65-454 Zielona Góra

Dotyczy: warunków technicznych budowy sieci wodociągowej Ø160 łączącej miejscowości Nowy Świat i Cigacice

1. Projektowaną sieć wodociągową włączyć do istniejącej sieci wodociągowej Ø160 ułożonej w drodze gruntowej oznaczonej nr ew. 285/2 w miejscowości Nowy Świat. (skrzyżowanie dróg w rejonie działki oznaczonej nr ew. 52/4).
2. Sieć prowadzić w drodze leśnej oznaczonej działką nr 285/2.
3. Projektowaną sieć wodociągową Ø160 zakończyć winając ją do istniejącej sieci PVC Ø110 ułożonej w działce oznaczonej nr ew. 60 w m. Cigacice (rejon Cmentarza).
4. Przedmiotową sieć zaprojektować z rur PE HD 100 SDR17 PN10 zgrzewanych doczołowo z uwzględnieniem kształtek z PE.
5. Armaturę wodociągową zaprojektować z żeliwa sferoidalnego firmy „Hawle”.

PREZES ZARZĄDU

mgr inż. Marek Lelito

Załączniki:

Mapa poglądowa z miejscami włączenia projektowanej sieci do istniejących wodociągów.

Otrzymują:

1. Adresat.
2. A/a.

Za zgodność z oryginałem
Z.P.U. „PROJFIT” Zielona Góra
Bożena Lis
data 2015-04-23

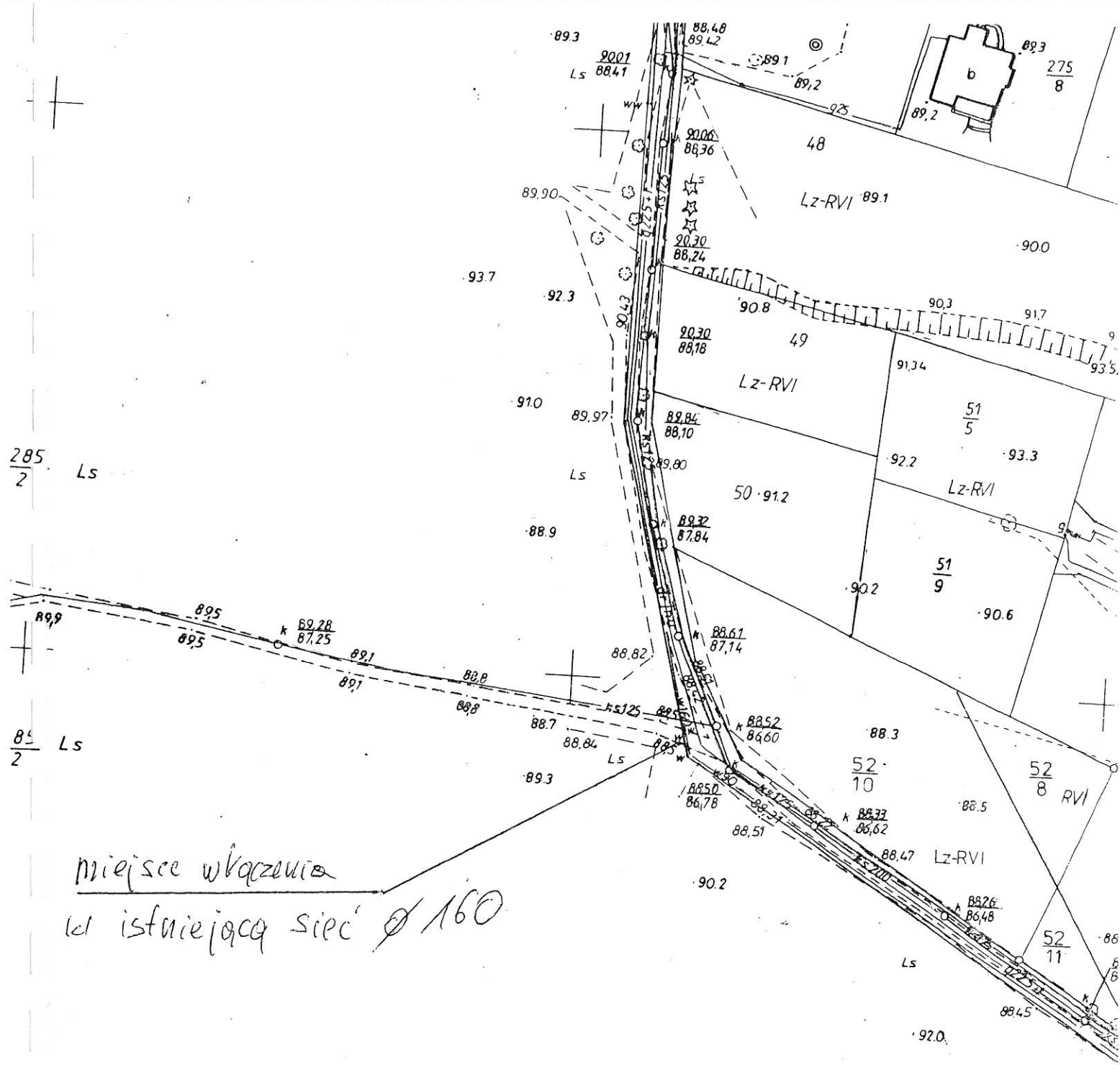

miejsce włączenia
do istniejącej sieć Ø 160

Za zgodność z oryginałem
Z.P.U. „PROJFIT” Zielona Góra
Bożena Lis
data 2015-04-23

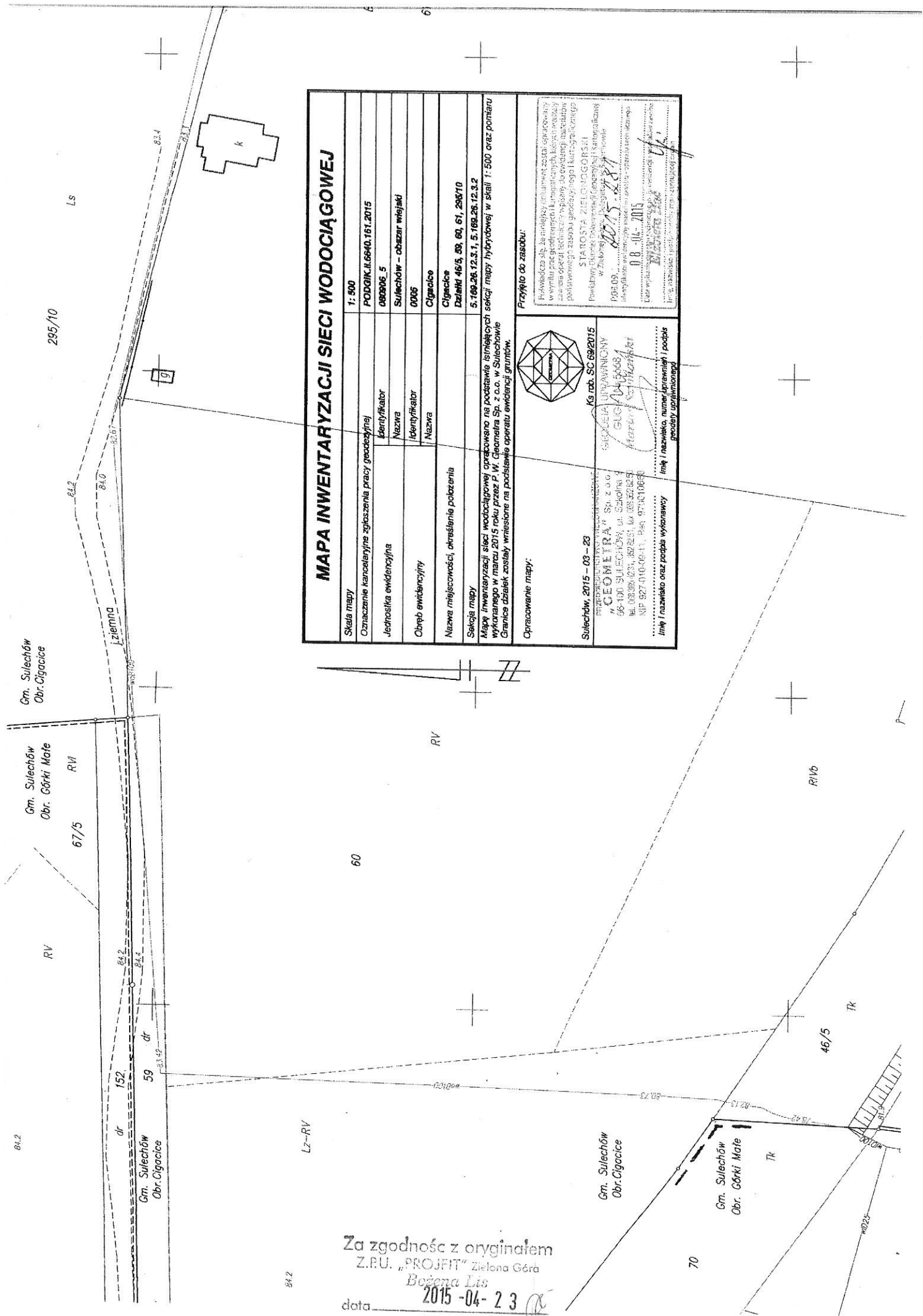

MAPA INWENTARYZACJI SIECI WODOCIĄGOWEJ	
Skala mapy	1: 500
Oznaczenie kancelaryjne zgłoszenia pracy geodezyjnej	PODGIK.11.6640.161.2015
Jednostka ewidencyjna	080906_5
Nazwa	Sulechów - obszar wiejski
Identyfikator	0005
Nazwa	Cigacice
Nazwa miejscowości, określenie położenia	Cigacice
Dzielnik	46/5, 59, 60, 61, 206/10
Sekcja mapy	5.169.26.12.3.1, 5.169.26.12.3.2
Mapę inwentaryzacji sieci wodociągowej opracowano na podstawie istniejących sekcji mapy hydrologicznej w skali 1:500 oraz pomiaru wykonanego w marcu 2015 roku przez P. W. Geomatra Sp. z o.o. w Sulechowie	
Granice obiekt zostały wpisane na podstawie operatu ewidencji gruntów.	
Opracowanie mapy:	
	
Sulechów, 2015 - 03 - 23 PRACOWNICY "GEOMETRA" Sp. z o.o. 66-100 SULECHÓW ul. Szkolna 9 tel. 088384231, 892831, 64 083 32 02 9 NIP 627 010 10 11, REG. 074010668	
Przyjęto do zasobu: Przewidując, że niniejszy planimetrowy zestaw operatu jest w wyniku prac geodezyjnych i pomiarowych, które zostały wykonane zgodnie z obowiązującymi przepisami, a także że dane operatu techniczne wpłynęły do ewidencji nieruchomości państwowego zasobu geodezyjnego i kartograficznego Powiatowego Urzędu Geodezji i Kartografii w Zaborzu, w dniu 2015-03-24, w formie:	
POK.03. S. 11.169.26.12.3.1, 11.169.26.12.3.2 Data wystawienia: 2015-03-23 Data wydania: 2015-03-23 Data aktualizacji: 2015-03-23 Data wycofania: 2015-03-23	
linie i nazwiska oraz podpas wybranymi linie i nazwiska, numer uprawnień i podpis geodety uprawniającego	

Za zgodność z oryginałem
 Z.P.U. „PROFIT” Zielona Góra
 Bożena Lis
 data 2015-04-23