



**IZBA ARCHITEKTÓW  
RZECZYPOSPOLITEJ POLSKIEJ**

Lubuska Okręgowa Rada Izby Architektów RP

## **ZAŚWIADCZENIE - ORYGINAŁ**

**(wypis z listy architektów)**

Lubuska Okręgowa Rada Izby Architektów RP zaświadcza, że:

**mgr inż. arch. KRZYSZTOF, JANUSZ JURKOWICZ**

posiadający kwalifikacje zawodowe do pełnienia samodzielnych funkcji technicznych w budownictwie w specjalności architektonicznej i w zakresie posiadanych uprawnień nr **LOIA/17/2005/GW**, jest wpisany na listę członków Lubuskiej Okręgowej Izby Architektów RP pod numerem: **LU-0131**.

Członek czynny od: 09-02-2006 r.

Data i miejsce wygenerowania zaświadczenia: 21-01-2016 r. Gorzów Wlkp.

Zaświadczenie jest ważne do dnia: **30-06-2017 r.**

Podpisano elektronicznie w systemie informatycznym Izby Architektów RP przez:  
Paweł Kochański, Przewodniczący Okręgowej Rady Izby Architektów RP.

Nr weryfikacyjny zaświadczenia:

**LU-0131-E8BF-1CD4-76F2-66B4**

---

Dane zawarte w niniejszym zaświadczeniu można sprawdzić podając nr weryfikacyjny zaświadczenia w publicznym serwisie internetowym Izby Architektów: [www.izbaarchitektow.pl](http://www.izbaarchitektow.pl) lub kontaktując się bezpośrednio z właściwą Okręgową Izbą Architektów RP.



IZBA ARCHITEKTÓW  
RZECZYPOSPOLITEJ POLSKIEJ

LUBUSKA OKRĘGOWA IZBA ARCHITEKTÓW

Garzów Wlkp. 02-12-2005

LOIA/17/2005/GW

oznaczenie sprawy (nr)

## DECYZJA

Na podstawie art. 12 ust. 1 pkt 1 i ust. 2, art. 13 ust. 1 pkt 1 i art. 14 ust. 1 pkt 1 ustawy z dnia 7 lipca 1994 r. - Prawo budowlane (tekst jednolity: Dz. U. z 2003 r. Nr 207, poz. 2016); art. 11 i 24 ust. 1 pkt 2 ustawy z dnia 15 grudnia 2000 r. o samorządach zawodowych architektów, inżynierów budownictwa oraz urbanistów (Dz. U. z 2001 r. Nr 5, poz. 42 oraz z 2002 r. Nr 23, poz. 221, Nr 153, poz. 1271 i Nr 240, poz. 2052), oraz art. 104 i 107 § 1 i 4 ustawy z dnia 14 czerwca 1960 r. - Kodeks postępowania administracyjnego (tekst jednolity: Dz. U. z 2000 r. Nr 98, poz. 1071; dalsze zmiany: Dz. U. z 2001 r. Nr 49, poz. 509, oraz z 2002 r. Nr 113, poz. 984 i Nr 169, poz. 1387 oraz z 2003 r., Nr 130, poz. 1188 i Nr 170, poz. 1660),

stwierdza się, że

**Pan mgr inż. arch. Krzysztof Jurkowicz**

posiada odpowiednie wykształcenie techniczne i praktykę zawodową  
i nadaje się

**UPRAWNIENIA BUDOWLANE**

**w specjalności architektonicznej do projektowania bez ograniczeń**

Decyzja niniejsza jako uwzględniająca w całości żądanie strony nie wymaga uzasadnienia.

Od decyzji niniejszej przysługuje Pani/Panu odwołanie do Krajowej Komisji Kwalifikacyjnej Izby Architektów za pośrednictwem okręgowej komisji kwalifikacyjnej, która wydała decyzję. Odwołanie wnosi się w terminie 14 dni od dnia doręczenia niniejszej decyzji.

arch. Leon Szapowałow Przewodniczący L.O.K.K.

arch. Wojciech Łambrecht Sekretarz L.O.K.K. -

arch. Henryk Kustosz Członek L.O.K.K. -

arch. Zygfryd Kwiatkowski Członek L.O.K.K.

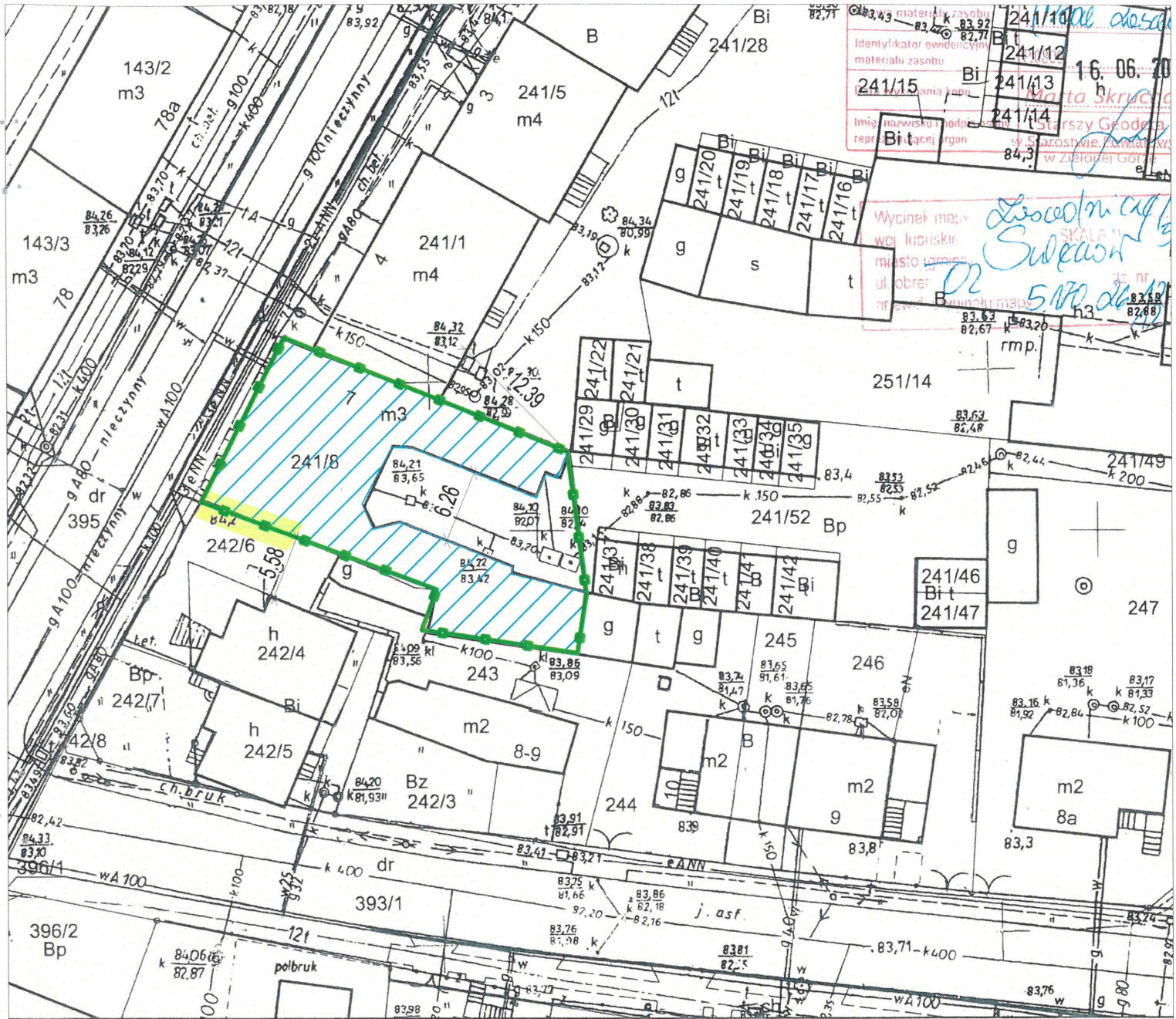

### Otrzymują:

1. Strona (wnioskodawca):  
arch. Krzysztof Jurkowicz  
68-200 Żary ul. Pocztowa 6/11
2. Minister właściwy do spraw architektury i budownictwa.
3. Główny Inspektor Nadzoru Budowlanego - w celu wpisania do centralnego rejestru osób posiadających uprawnienia budowlane,
4. Okręgowa Rada Izby Architektów.
5. a.a.



241/100 *ośrodek*  
 241/12  
 241/13  
 241/14  
 241/15  
 241/16  
 241/17  
 241/18  
 241/19  
 241/20  
 241/21  
 241/22  
 241/23  
 241/24  
 241/25  
 241/26  
 241/27  
 241/28  
 241/29  
 241/30  
 241/31  
 241/32  
 241/33  
 241/34  
 241/35  
 241/36  
 241/37  
 241/38  
 241/39  
 241/40  
 241/41  
 241/42  
 241/43  
 241/44  
 241/45  
 241/46  
 241/47  
 241/48  
 241/49  
 241/50  
 241/51  
 241/52  
 241/53  
 241/54  
 241/55  
 241/56  
 241/57  
 241/58  
 241/59  
 241/60  
 241/61  
 241/62  
 241/63  
 241/64  
 241/65  
 241/66  
 241/67  
 241/68  
 241/69  
 241/70  
 241/71  
 241/72  
 241/73  
 241/74  
 241/75  
 241/76  
 241/77  
 241/78  
 241/79  
 241/80  
 241/81  
 241/82  
 241/83  
 241/84  
 241/85  
 241/86  
 241/87  
 241/88  
 241/89  
 241/90  
 241/91  
 241/92  
 241/93  
 241/94  
 241/95  
 241/96  
 241/97  
 241/98  
 241/99  
 241/100

Wycinek mapy  
 woj. lubuskie  
 miasto zamość  
 ul. obrotowa  
 nr 5  
 Wzrost mapy  
 5:100  
 16.06.2017  
 Marta Skrzydło  
 Starszy Geodeta  
 w Starostwie Powiatowym  
 w Zielonej Górze

LEGENDA	
	Projektowana inwestycja
	Granica działki

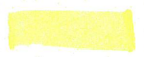
 część ściany południowej  
 podlegająca wymianie



**LCT PROJEKT PRZEMYSŁAW BŁOCH**  
 ul. Energetyków 7/114 65-729 Zielona Góra  
 NIP: 973 05 43 143, tel. 604 86 57 52

tytuł:  
**Remont i docieplenie budynku  
 mieszkalnego wielorodzinnego**

adres:  
**Sulechów, ul. Armii Krajowej 7**

tytuł rys.:  
**Elewacje**

projektant:  
 mgr inż. Krzysztof Jurkowicz  
 uprawnienia budowlane do projektowania  
 bez ograniczeń w specjalności  
 architektonicznej nr LOIA/172005/GW

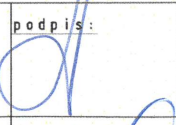
podpis:  

opracował:  
 mgr inż. Przemysław Błoch  
 uprawnienia budowlane do kierowania  
 robotami bez ograniczeń w specjalności  
 konstr.-budowlanej nr LBS/0085/OWOK/10

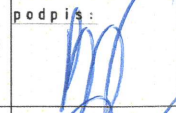

podpis:  

opracował:  
 mgr inż. Łukasz Zaworski  
 uprawnienia budowlane do projektowania  
 bez ograniczeń w specjalności  
 konstr.-budowlanej nr LBS/0044/OWOK/11

podpis:  

skala:	data:	nr rys.:
1:500	01.06.17	A-1

KOLORYSTYKA zostanie ustalona na podstawie badań konserwatorskich wykonanych na etapie prac wykonawczych. w przypadku braku możliwości ustalenia kolorystyki należy zastosować kolorystykę wg. wzornika Life firmy Baumit

-  KOLOR 1 0375
-  KOLOR 2 0377
-  KOLOR 4 0373

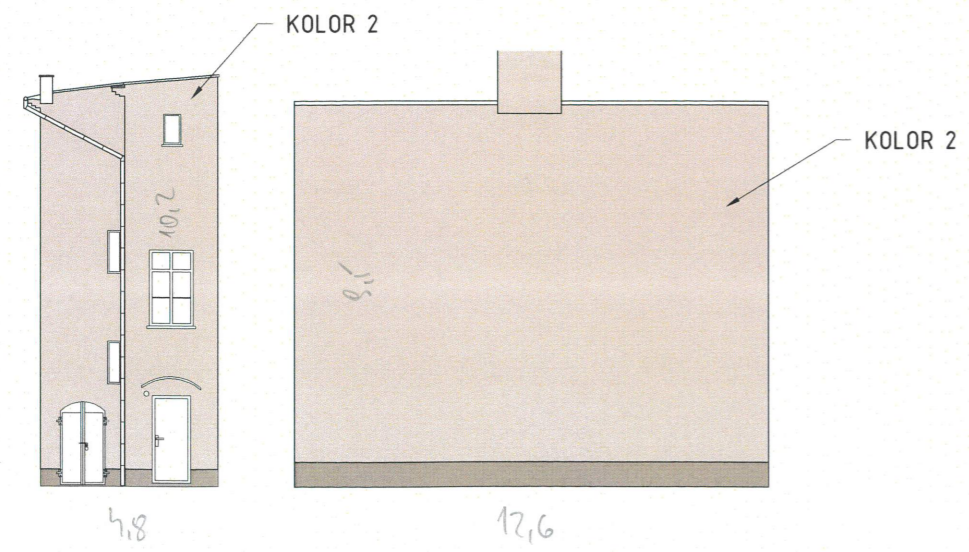
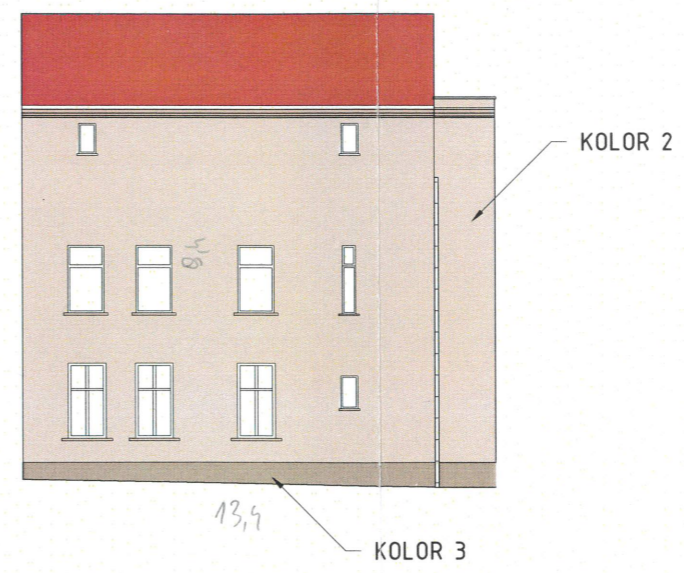
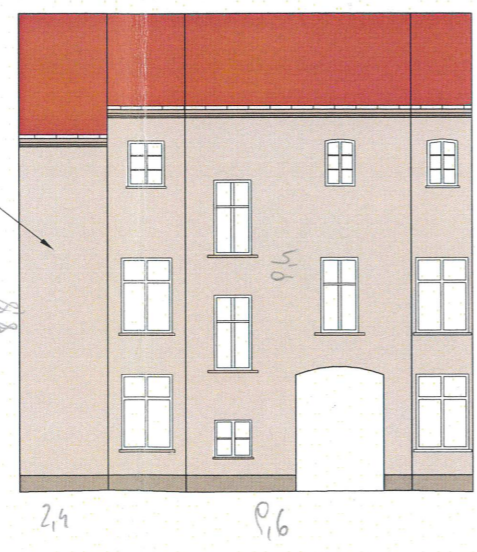
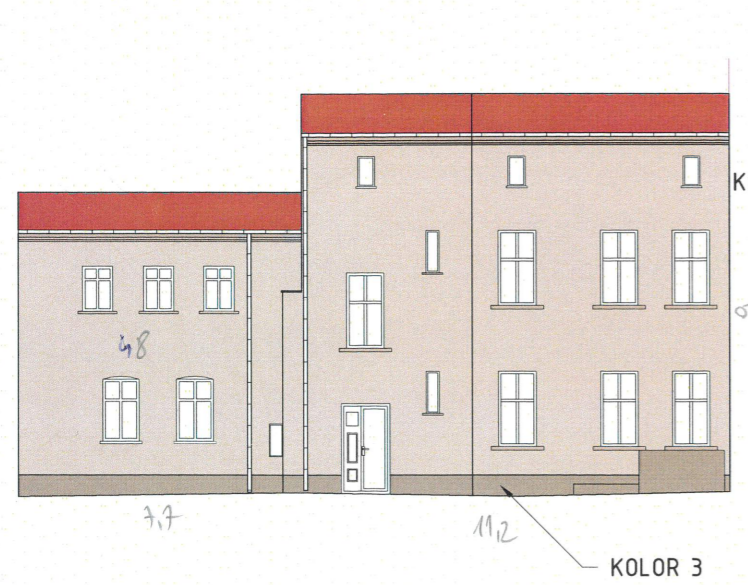
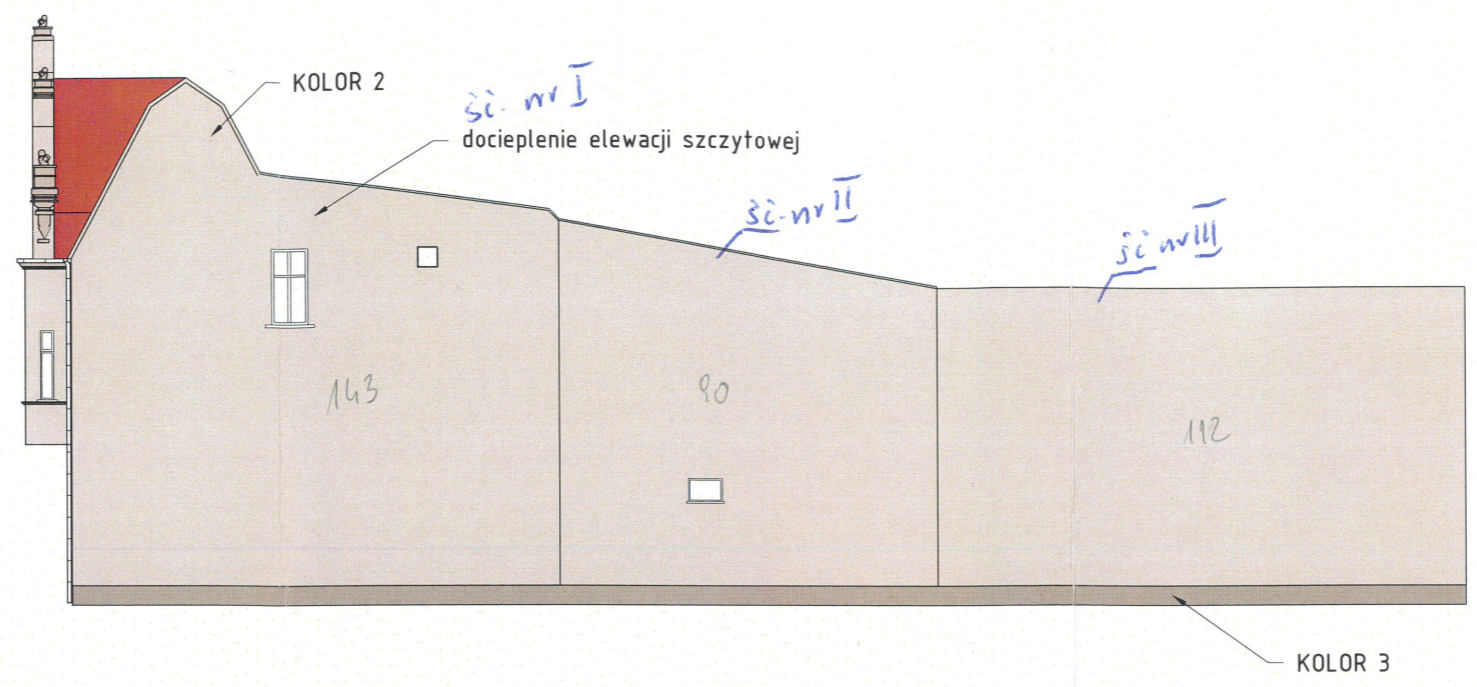
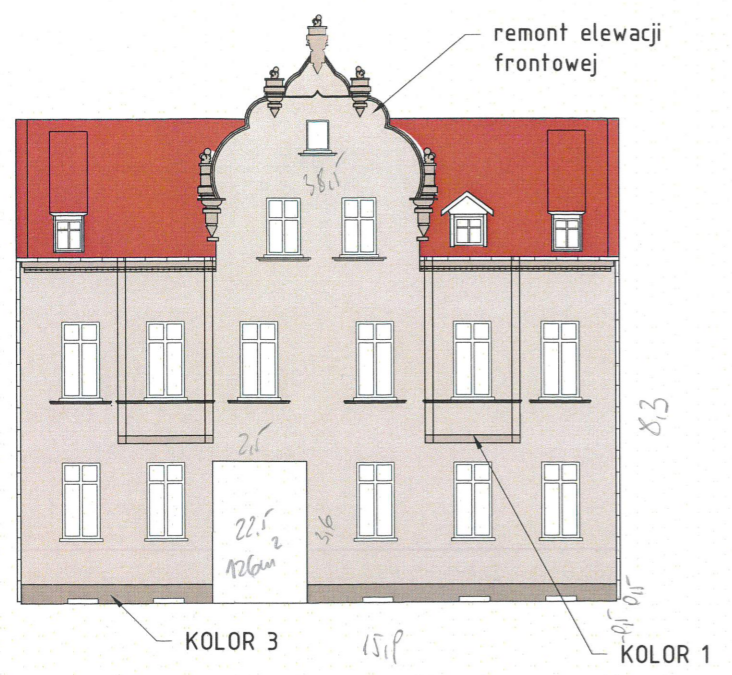

$$143 + 48 + 101 + 121 + 90 + 126 + 150 + 120 = 700 + 126 = 826$$

**LCT PROJEKT PRZEMYSŁAW BŁOCH**  
 ul. Energetyków 7/114 65-729 Zielona Góra  
 NIP: 973 05 43 143, tel. 604 86 57 52

tytuł: Remont i docieplenie budynku mieszkalnego wielorodzinnego		
adres: Sulechów, ul. Armii Krajowej 7		
tytuł rys.: Elewacje		
projektant: mgr inż. Krzysztof Jurkowicz uprawnienia budowlane do projektowania bez ograniczeń w specjalności architektonicznej nr LOIA/172005/GW	podpis:	
opracował: mgr inż. Przemysław Błoch uprawnienia budowlane do kierowania robotami bez ograniczeń w specjalności konstr.-budowlanej nr LBS/0085/OWOK/10	podpis:	
opracował: mgr inż. Łukasz Zaworski uprawnienia budowlane do projektowania bez ograniczeń w specjalności konstr.-budowlanej nr LBS/0044/OWOK/11	podpis:	
skala: 1:200	data: 01.06.17	nr rys.: A-2

TYP		OKNO	OKNO	OKNO	OKNO	OKNO	OKNO	OKNO	OKNO
OZNACZENIE		01	02	03	04	05	06	07	08
SCHEMAT									
OTWÓR OSCIĘŻA	Szerokość So	600	700	980	1360	1140	1150	370	800
	Wysokość Ho	800	800	980	2450	2600	2020	870	1250
ŚWIATŁO OŚCIŻNICY	Szerokość Sc								
	Wysokość Hc								
UWAGI:		Okna frontowe, drewniane, jednoskrzydłowe, wzorowane na zachowanej stolarnie historycznej, z szybą zespoloną, o współczynniku $U=1,6W/m^2K$ 1 szt	Okna frontowe, drewniane, dwuskrzydłowe, wzorowane na zachowanej stolarnie historycznej, o współczynniku $U=1,6W/m^2K$ 1 szt	Okno tylne drewniane, dwuskrzydłowe, wzorowane na zachowanej stolarnie historycznej, o współczynniku $U=1,6W/m^2K$ 1szt	Okno, tylne klatka schodowa sześciokrzydłowe, wzorowane na zachowanej stolarnie historycznej, okna drewniane, z szybą zespoloną o współczynniku $U=1,6W/m^2K$ , 2szt	Okno, tylne klatka schodowa sześciokrzydłowe, wzorowane na zachowanej stolarnie historycznej, okna drewniane, z szybą zespoloną, ze szprosami wewnątrzsztybowymi w dolnej części skrzydła o współczynniku $U=1,6W/m^2K$ , 1szt	Okno, tylne klatka schodowa czterokrzydłowe, wzorowane na zachowanej stolarnie historycznej, okna drewniane, z szybą zespoloną, ze szprosami wewnątrzsztybowymi w dolnej części skrzydła o współczynniku $U=1,6W/m^2K$ , 8 szt	Okna, tylne strych, jednoskrzydłowe, wzorowane na zachowanej stolarnie historycznej, okna drewniane, o współczynniku $U=1,6W/m^2K$ , 8 szt	Okna, tylne strych, dwuskrzydłowe, wzorowane na zachowanej stolarnie historycznej, okna drewniane, o współczynniku $U=1,6W/m^2K$ , 1szt

**UWAGA:**

1. Przed zamówieniem stolarki należy ponownie dokonać obmiarów otworów okiennych z natury oraz uwzględnić kierunek otwierania okien.
3. Podział stolarki okiennej oraz kierunek otwierania wzorować na istniejącej stolarnie

**LCTPROJEKT PRZEMYSŁAW BŁOCH**  
 ul. Energetyków 7/114 65-729 Zielona Góra  
 NIP:973 05 43 143, tel. 604 86 57 52

tytuł:	Remont i docieplenie budynku mieszkalnego wielorodzinnego	
adres:	Sulechów, ul. Armii Krajowej 7	
tytuł rys.:	Zestawienie stolarki do wymiany	
projektant:	mgr inż. Krzysztof Jurkowicz uprawnienia budowlane do projektowania bez ograniczeń w specjalności architektonicznej nr LOIA/172005/GW	podpis:
opracował:	mgr inż. Przemysław Błoch uprawnienia budowlane do kierowania robotami bez ograniczeń w specjalności konstr.-budowlanej nr LBS/0085/0WOK/10	podpis:
opracował:	mgr inż. Łukasz Zaworski uprawnienia budowlane do projektowania bez ograniczeń w specjalności konstr.-budowlanej nr LBS/0044/0WOK/11	podpis:
skala:	1:200	nr rys.:
data:	01.06.17	A-3