

KOLOR 1

KOLORYSTYKA wg WZORNIKA  
FIRMY BAUMIT

KOLOR 1 - 0387

KOLOR 2 - 0385

KOLORYSTYKA zostanie ustalona na podstawie badań konserwatorskich wykonanych na etapie prac wykonawczych. w przypadku braku możliwości ustalenia kolorystyki należy zastosować kolorystykę wg. wzornika Life firmy Baumit

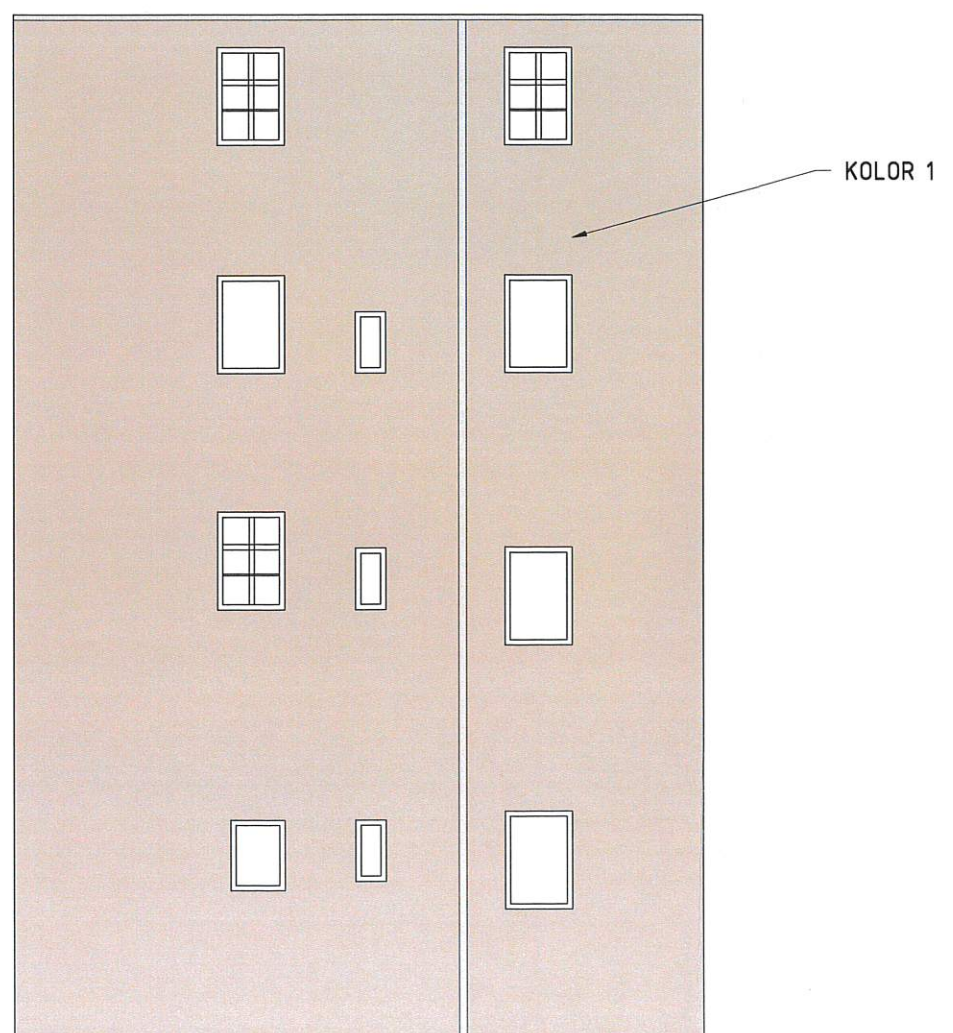
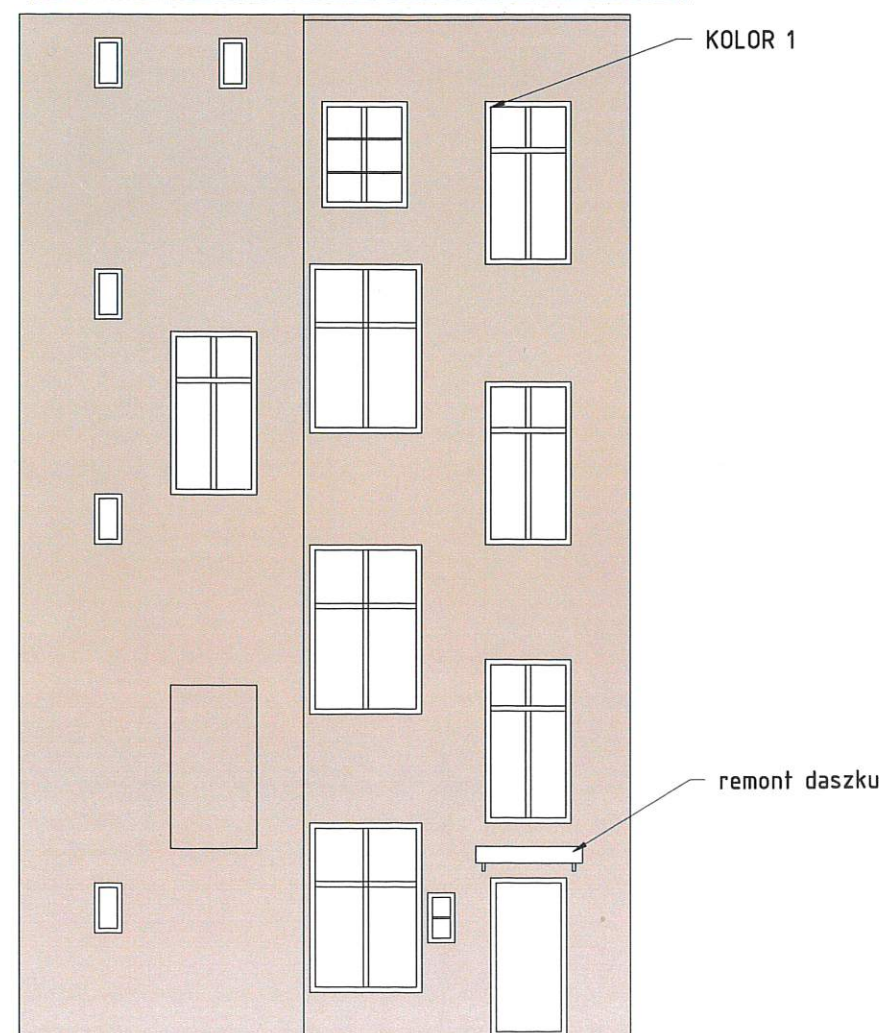

**LCT PROJEKT PRZEMYSŁAW BŁOCH**  
ul. Naftowa 4/4, 65-705 Zielona Góra  
NIP: 973 05 43 143, tel. 698 111 531

tytuł zadania:  
Remont i docieplenie budynku mieszkalnego wielorodzinnego

nazwa obiektu:  
Budynek mieszkalny wielorodzinny

adres:  
Sulechów, Jana Pawła II 25

tytuł rys.:  
Elewacje

projektant:  
mgr inż. arch. Jolanta Dużiak  
uprawnienia budowlane do projektowania w ograniczonym zakresie w specjalności arch. konst.-budowlanej nr 68/83/GW

opracował:  
mgr inż. Przemysław Błoch  
uprawnienia budowlane do kierowania robotami bez ograniczeń w specjalności konstr.-budowlanej nr LBS/0085/0WOK/10

skala:  
1 : 100

data:  
28.06.18

nr rys.:  
A-2