Załącznik nr 3 do Regulaminy Pracy z dnia 14.01.2019 roku

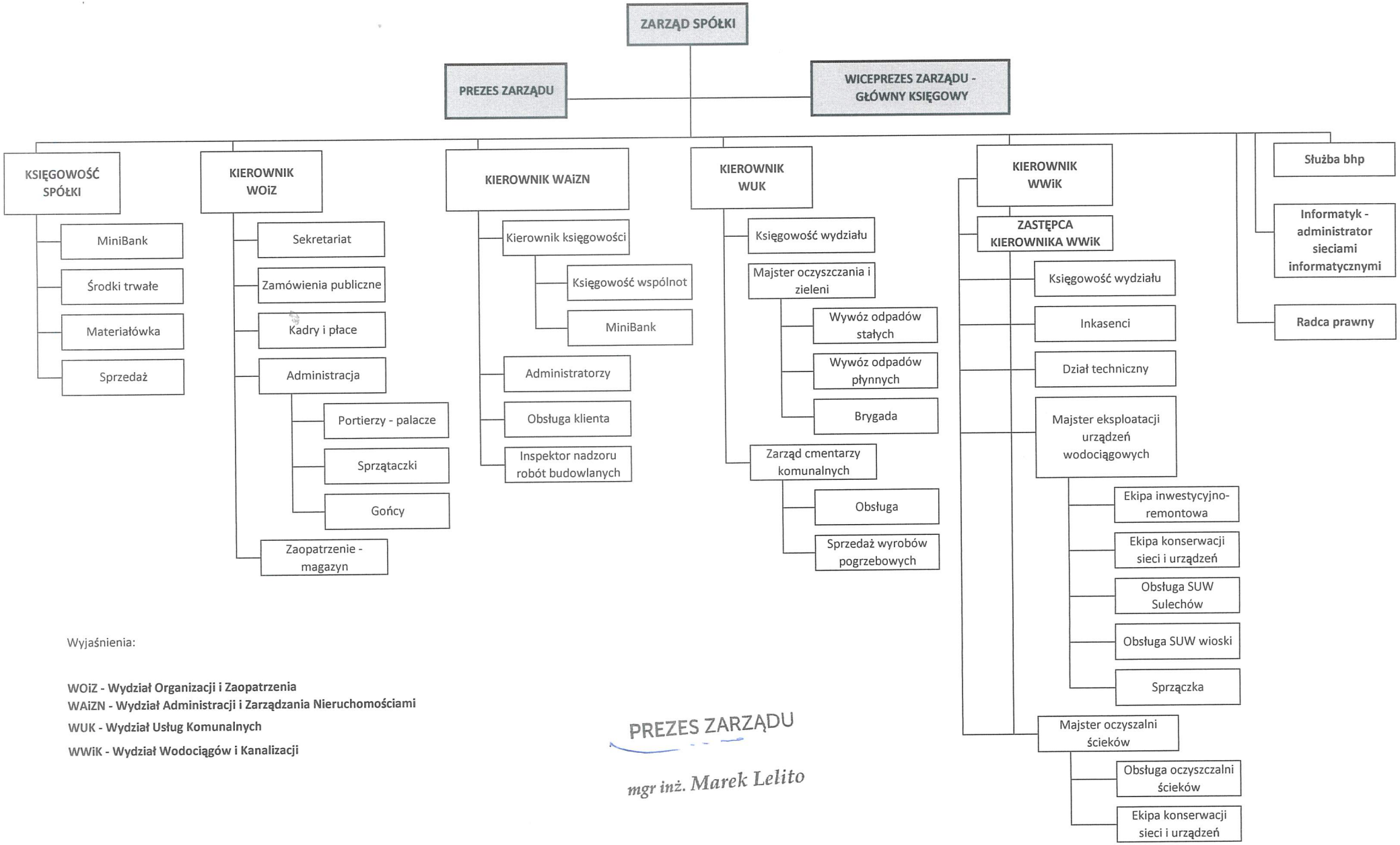

Wyjaśnienia:

WOiZ - Wydział Organizacji i Zaopatrzenia
WAiZN - Wydział Administracji i Zarządzania Nieruchomościami
WUK - Wydział Usług Komunalnych
WWiK - Wydział Wodociągów i Kanalizacji

PREZES ZARZĄDU

mgr inż. Marek Lelito