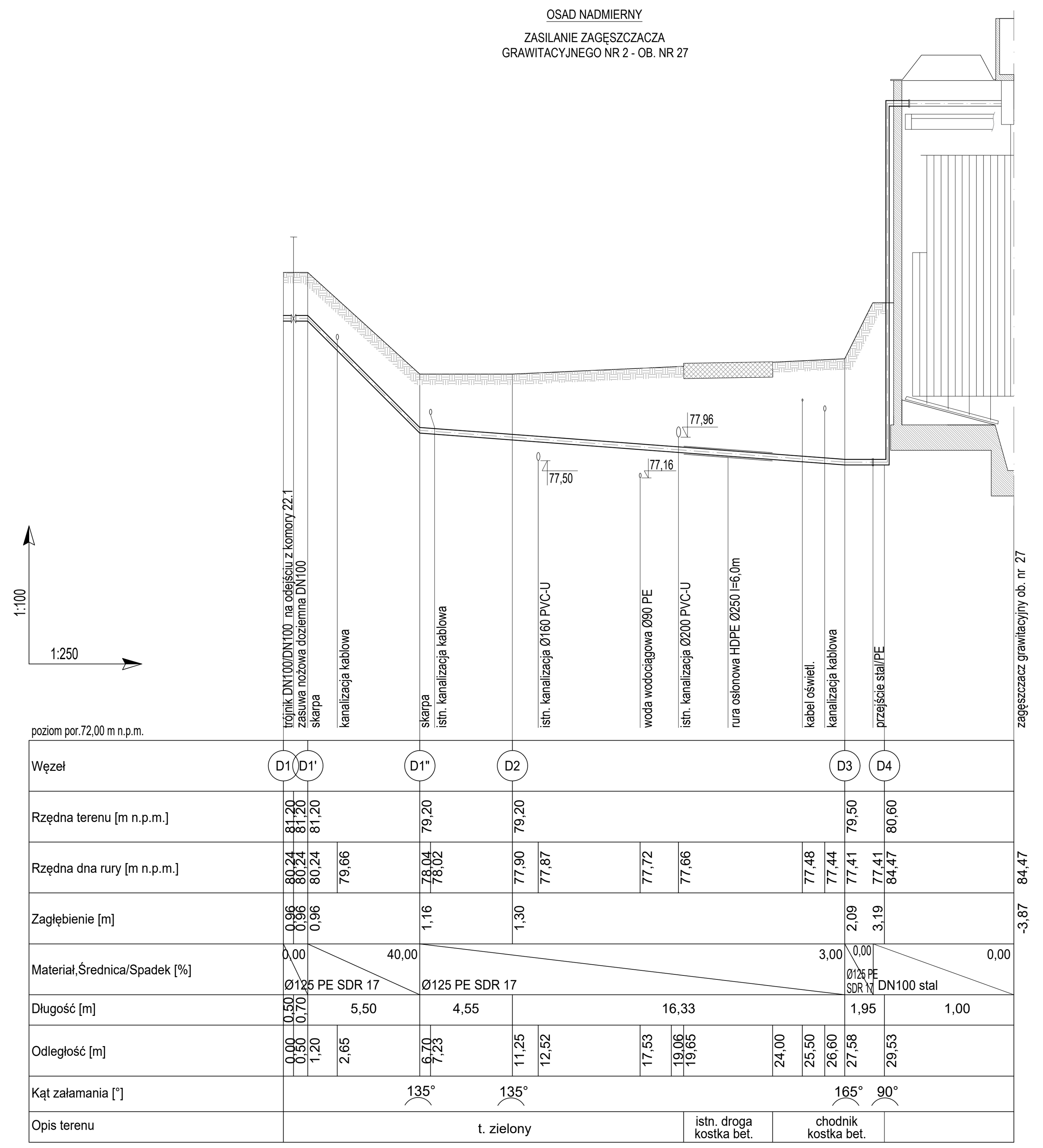

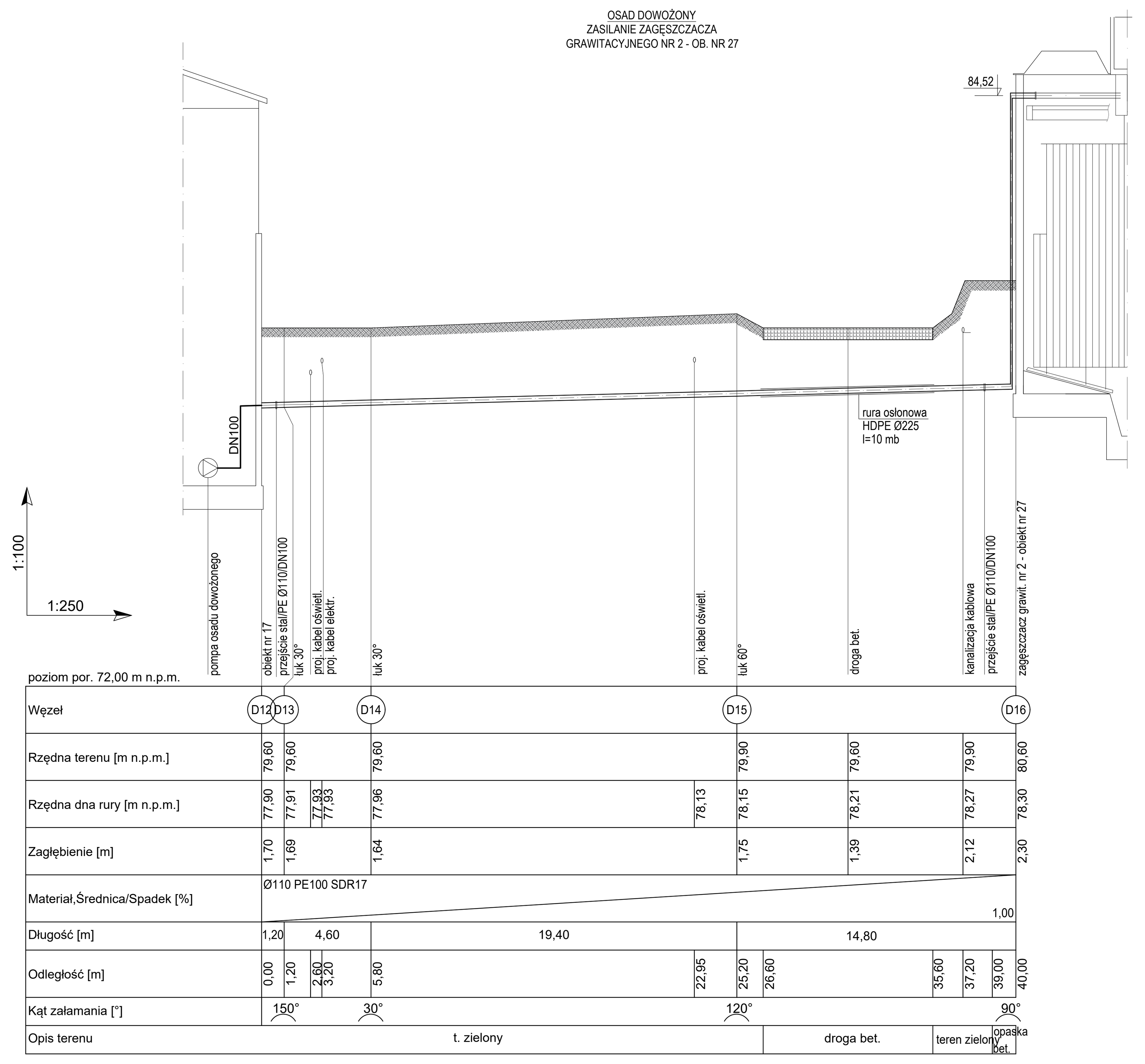

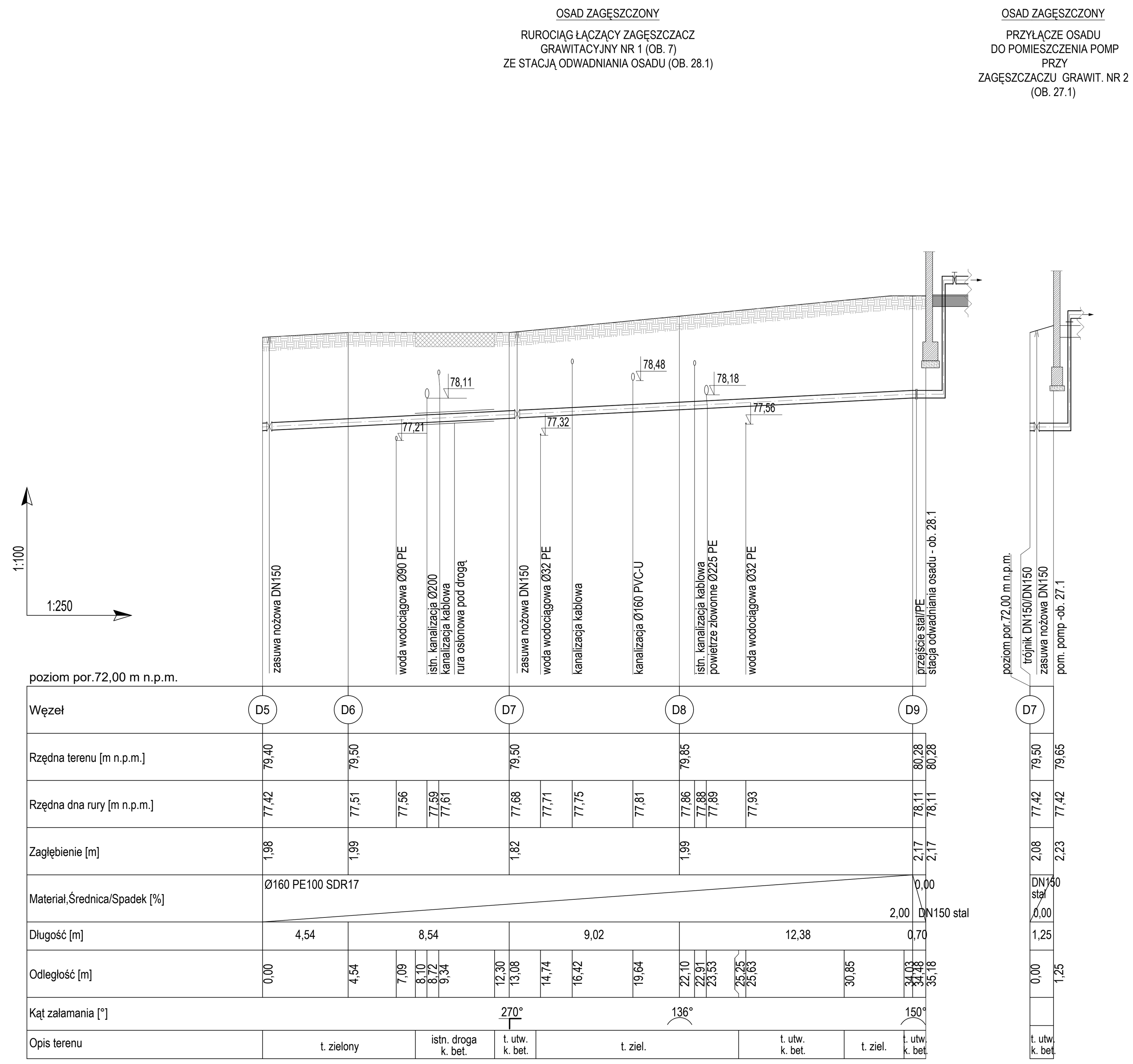

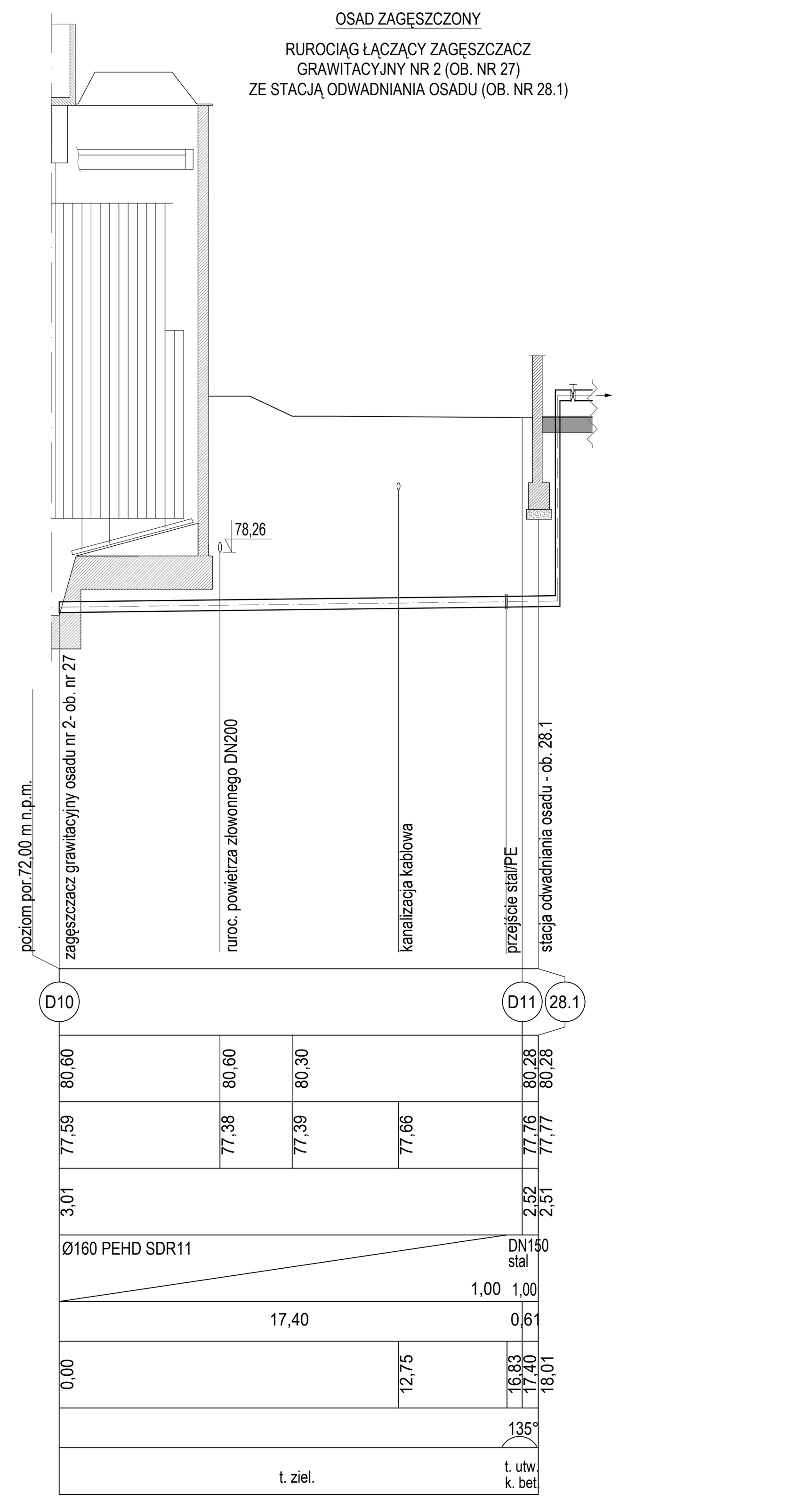

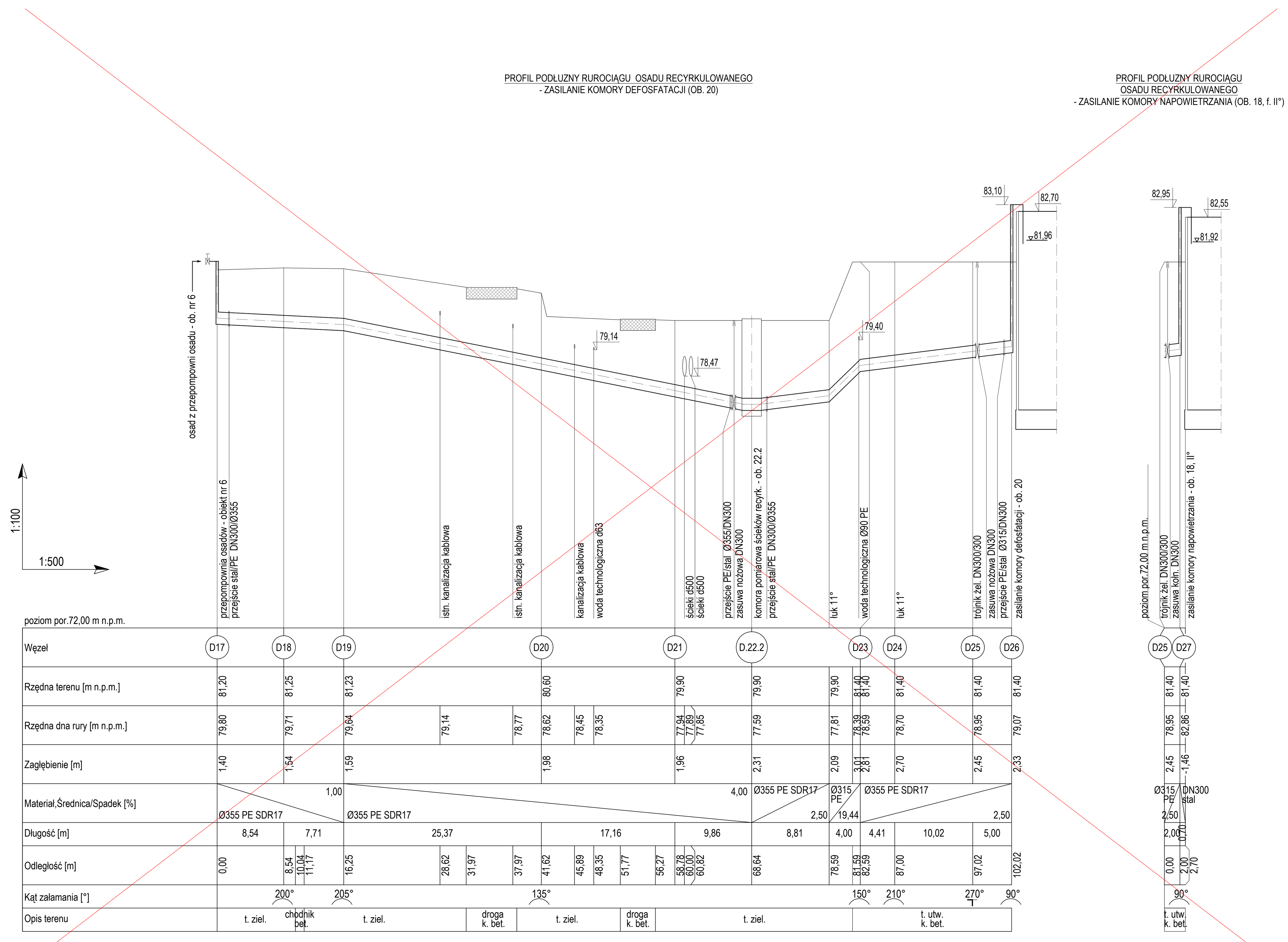

Uwagi:

1. Wszystkie rzędne istniejącego uzbrojenia terenu należy zweryfikować ze stanem faktycznym na etapie przekopów próbnych. W miejscach projektowanych kolizji wykopy prowadzić ręcznie z zachowaniem należytej ostrożności.
2. Rury przewodowe na wejściu i wyjściu z rur osłonowych zabezpieczyć manszetami.
3. Rury przewodowe w rurach osłonowych zabezpieczyć płozami co 1,5 m; 0,15 m od początku i od końca przepustu
4. Wszystkie odległości należy zweryfikować na etapie realizacji robót. W przypadku odstępstw należy to zgłosić kierownikowi budowy / robót / projektantowi.
5. Przed przystąpieniem do robót Wykonawca zobowiązany jest do zapoznania się z dokumentacjami branżowymi i budowlanymi. Roboty powinny być prowadzone w koordynacji z pozostałymi branżami.
6. W sprawach nie określonych dokumentacja obowiązują:
   a) warunki techniczne wykonania i odbioru robót budowlano- montażowych (wg Ministerstwa Budownictwa i Instytutu Techniki Budowlanej),
   b) normy Polskiego Komitetu Normalizacji (P.K.N),
   c) instrukcje, wytyczne oraz warunki techniczne producentów i dostawców materiałów budowlano-instalacyjnych, przepisy techniczne instytucji kontrolujących jakość materiałów i wykonywanych robót.

NAZWA I ADRES OBIEKTU BUDOWLANEGO: Komunalna oczyszczalnia ścieków w Nowym Świecie Nowy Świat 16, gm. Sulechów dz. ewid. nr 117/10, 117/37 obręb Nowy Świat		
INWESTOR: SuPeKom Sp. z o.o. ul. Poznańska 18,66-100 Sulechów		
ENVIROTECH ENVIROTECH-sp.z o.o. ul. J.Kochanowskiego 7 60-845 Poznań tel. 61/657-02-00		NR PROJEKTU: RPP/145/23
IMIĘ, NAZWISKO		PODPIS:
PROJEKTOWAŁ:	mgr inż. Izabela Daniel WKP/0330/PWOS/21	
OPRACOWAŁ:		
SPRAWDZIŁ:	mgr inż. Piotr Ratajczak WKP/0404/PWOS/17	
TYTUŁ RYSUNKU: Profile podłużne rurociągów osadowych - D.		
BRANŻA: TECHNOLOGICZNA	STADIUM: PW	DATA: 02.2024
SKALA: 1:100/250	FORMAT: 297x1350	NR RYSUNKU: TS/09