

Sulechów, dnia 19.08.2013 r.

Sprawa: BZ.II.6853.99.2013

**Przedsiębiorstwo Wielobranżowe
„GEOMETRA” Sp. z o.o.
ul. Szkolna 9
66-100 Sulechów**

Dotyczy: uzgodnienia lokalizacji sieci wodociągowej rozdzielczej PE Ø 160 w pasie drogowym dróg gminnych usytuowanych w Brzeziu k. Sulechowa (dz. nr 136/15, 253/2, 254/1, 257/3, 259/1) oraz w pasie drogowym byłej drogi krajowej nr 3, przebiegającej w obrębie Kalsk - dz. nr 13, 244/3 i w obrębie Brzezie k. Sulechowa - dz. nr 253/1

Odpowiadając na wniosek dotyczący uzgodnienia lokalizacji ww. sieci, informuję, że przedłożoną koncepcję opiniuję z następującymi uwagami:

- a) budowę sieci można wykonać rozkopem otwartym, pod warunkiem odtworzenia zajmowanego pasa drogowego do stanu pierwotnego,
- b) w czasie prowadzenia robót w pasie drogowym należy zapewnić bezpieczne warunki ruchu drogowego, poprzez właściwe zabezpieczenie prac, a na czas ich trwania należy opracować projekt tymczasowej organizacji ruchu i uzyskać jego zatwierdzenie,
- c) w czasie wykonywania robót zabrania się składowania urobku i materiałów lub parkowania sprzętu na jezdni oraz w miejscu, którego zajęcie spowoduje zagrożenie bezpieczeństwa ruchu drogowego,
- d) przed rozpoczęciem robót w pasie drogowym należy złożyć wniosek, w celu uzyskania decyzji na zajęcie pasa drogowego, zgodnie z załącznikiem nr 1, jednakże przy niesprzyjających warunkach pogodowych, uniemożliwiających prawidłowe wykonanie robót odtworzeniowych zajmowanego terenu, nie będą wydawane decyzje na zajęcie pasa drogowego,
- e) zajęcie pasa drogowego bez zezwolenia zarządcy drogi lub z przekroczeniem terminu zajęcia wskazanego w decyzji na zajęcie pasa drogowego, lub o powierzchni większej niż określona w ww. decyzji, będzie skutkowało naliczeniem i pobraniem kary pieniężnej w wysokości 10-krotności opłaty ustalonej za zajęcie pasa drogowego, zgodnie z art. 40 ust. 12 ustawy z dnia 21.03.1985r. o drogach publicznych (Dz. U. z 2013 r. poz. 260),
- f) w przypadku rozpoczęcia robót drogowych przez Gminę Sulechów w obrębie działek będących jej własnością, Gmina zastrzega sobie prawo do obciążania właściciela sieci kosztami usunięcia ewentualnych kolizji,
- g) Gmina Sulechów nie ponosi odpowiedzialności za uszkodzenia urządzeń obcych znajdujących się w pasie drogowym,
- h) integralną częścią uzgodnienia są opieczętowane mapy z naniesioną lokalizacją projektowanej sieci wodociągowej,
- i) uzgodnienie dotyczy wyłącznie dróg, których zarządcą jest Gmina Sulechów i ważne jest 1 rok.

ZASTĘPCA BURMISTRZA

Mirosław Andrasiak

ZALĄCZNIK NR 1

W celu uzyskania decyzji zezwalającej na wejście z robotami w pas drogowy należy złożyć wniosek. Jeżeli zajęcie pasa wpływa na ruch drogowy lub ogranicza widoczność na drodze albo powoduje wprowadzenie zmian w istniejącej organizacji ruchu pojazdów lub pieszych, do wniosku na zajęcie pasa należy dołączyć, zgodnie z wymogami Rozporządzenia Rady Ministrów z dnia 1 czerwca 2004 r. w sprawie określenia warunków udzielania zezwoleń na zajęcie pasa drogowego (Dz. U. Nr 140, poz. 1481) oraz Rozporządzenia Ministra Infrastruktury z dnia 23 września 2003 r. w sprawie szczegółowych warunków zarządzania ruchem na drogach oraz wykonywania nadzoru nad tym zarządzaniem (Dz. U. Nr 177, poz. 1729), projekt organizacji ruchu i oznakowania robót prowadzonych w pasie drogowym, zatwierdzony przez organ zarządzający ruchem, właściwy dla danej drogi. Na projekcie należy wyraźnie zaznaczyć granice własności gruntów.

We wniosku należy określić:

- cel zajęcia pasa drogowego,
- szczegółową lokalizację robót (droga, ulica, miejscowość),
- ilość dni kalendarzowych i przewidywany termin robót (od - do),
- powierzchnię zajętego pasa drogowego w rozbiciu na jezdnię, chodniki, pobocze z ewentualnymi rowami,
- długości i średnice układanych urządzeń oraz rur osłonowych,
- dane personalne kierownika odpowiedzialnego za wykonanie robót (imię, nazwisko, adres zamieszkania, nr i seria dowodu osobistego),
- numer i datę uzgodnienia wydanego przez Gminę Sulechów.

Ponadto do wniosku należy dołączyć:

- pozwolenie na budowę lub zgłoszenie robót do organu budowlanego wraz z uzgodnioną dokumentacją-do wglądu,
- plan sytuacyjny w skali 1:1000 lub 1:500, z zaznaczeniem granic i podaniem wymiarów planowanej powierzchni zajęcia pasa drogowego,
- szczegółowy harmonogram robót,
- kopię uzgodnienia lokalizacji urządzeń obcych wydanego przez Gminę Sulechów.

MAPA DO CELÓW PROJEKTOWYCH

Skala mapy		1: 1000	
Arkusz mapy do celów projektowych		4 (4)	
Oznaczenie kancelaryjne zgłoszenia pracy geodezyjnej		DZ	1976/2013
		KERG	1166 - 78/2013 (obręb Kalsk) 1166 - 79/2013 (obręb Brzezie k. Sulechowa)
Jednostka ewidencyjna		Identyfikator	080906_5
Nazwa		Nazwa	Sulechów - obszar wiejski
Obręb ewidencyjny		Identyfikator	080906_5.0009
Nazwa		Nazwa	Kalsk
Obręb ewidencyjny		Identyfikator	080906_5.0002
Nazwa		Nazwa	Brzezie k. Sulechowa
Nazwa miejscowości, określenie położenia		Trasa Brzezie k. Sulechowa, ul. Falata - Kalsk	
Nazwa układu współrzędnych (PUWG)		1965/4	
Seksja mapy		prostokątnych płaskich	Kronsztań
		wysokościowych	431.212.141, 431.212.143
Oznaczenie granic obszaru, który był przedmiotem aktualizacji		- - - - -	
Służebności gruntowe mające wpływ na zagospodarowanie gruntów zlokalizowanych w granicach projektowanej inwestycji		Nie sprawdzano	

UWAGI:

- Mapa opracowana na podstawie istniejącej sekcji mapy sytuacyjno - wysokościowej w skali 1: 1000 oraz nowego pomiaru wykonanego przez P. W. Geometra Sp. z o.o. w Sulechowie
- Nie wyklucza się istnienia w terenie innych niewykazanych na niniejszej mapie urządzeń podziemnych, które nie były zgłoszone do inwentaryzacji lub o których brak jest informacji w instytucjach branżowych.
- Granice działek zostały wpisane na podstawie operatów ewidencyjnych, prace nie zostały poprzedzone czynnościami formalno - prawnymi ustalanie przebiegu granic. Dane ewidencyjne dotyczące granic działek ewidencyjnych nie spełniają pod względem dokładności kryteriów obowiązujących standardów technicznych.

Opracowanie mapy:

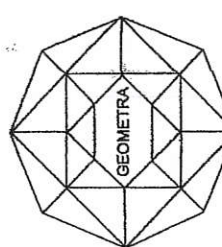

PRZEDSIĘBIORSTWO WIELOBRANŻOWE
"GEOMETRA" Sp. z o.o.
66-100 SULECHÓW, ul. Szkoła 9
tel. 368 385 42 31, 352 82 51, fax 088 352 82 50
NIP: 927-010-09-11, Reg. 970010668

ASYSTENT GEODETY
mgr inż. Dymitr Szymajski

Imię i nazwisko oraz podpis wykonawcy

Imię i nazwisko, numer uprawnień i podpis geodety uprawniającego

GEODETA UPRAWNIONY
GUSIK Marcin
Marcin Szymajski

Ks. rob. SC: 230/2013

Sulechów, 2013 - 07 - 25

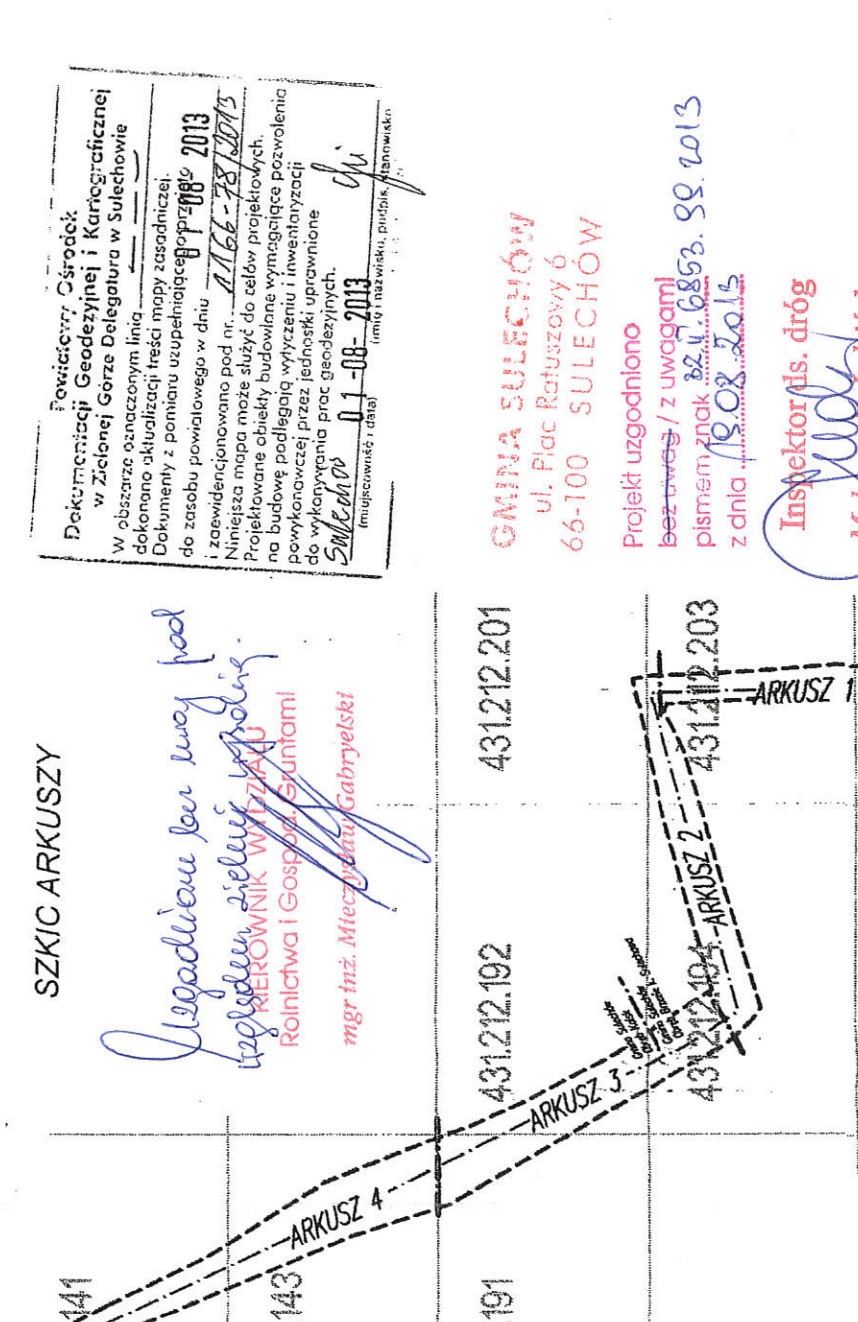

OZNACZENIA:

- w160 PE Projektowana rozdzielcza sieć wodociągowa
- Granice działek
- Numery działek
- Trójnik kotłerniowy z zasuwą
- Zasuwa kotłerniowa równoprzelotowa
- Hydrant nadziemny
- Złącze rurowe
- Zmiana kierunku sieci wodociągowej

INWESTOR:	431.212.242	431.212.251	NR RYS:	S1
	Sulechowski Przedsiębiorstwo Komunalne "SuPeKom" 66-100 Sulechów, ul. Poznańska 18		SKALA:	1:1000
OBIEKT:	Sieć wodociągowa rozdzielcza z rur PE Ø160		DATA:	07.2011
NAZWA RYSUNKU:	Projekt zagospodarowania terenu			
LOKALIZACJA:	Obręb KALSK, gmina Sulechów, pow. zielonogórski, dz. nr 13; 244/3; Obręb BRZEZIE k/Sulechowa, gmina Sulechów, pow. zielonogórski, dz. nr 119/10; 119/11; 119/20; 136/15; 253/1; 253/2; 254/1; 257/3; 259/1;			
ASYSTENT PROJEKTANTA:	mgr inż. Andrzej Żurek		Przedsiębiorstwo Wielobranżowe "GEOMETRA" Sp. z o.o.	
	ul. Szkoła 9, 66-100 Sulechów			

Fawicysty Córce
Dokumentacji Geodezyjnej i Kartograficznej w Zielonej Górze Delegatura w Sulechowie
W obszarze oznaczonym linią dokonano aktualizacji treści mapy zasadniczej. Dokumenty z pomiaru uzupełniającego i zaewidencjonowano pod nr. 2166-78/2013
Niniejsza mapa może służyć do celów projektowych. Projektowane obiekty budowlane wymagające pozwolenia na budowę podlegają wytyczeniu i inwestarzacji powyższej przez jednostki uprawnione do wykonywania prac geodezyjnych.
SMC/MP 01-08-2013
(imię i nazwisko, podpis, stanowisko)

GMINA SULECHÓW
ul. Plac Ratuszowy 6
66-100 SULECHÓW

Projekt uzgodniono bez uwag / z uwagami
pismem znak 62.11.6853.99.2013 z dnia 19.08.2015

Inspektor ds. dróg

Małgorzata Judyńska

gowy należy złożyć wniosek.
podze albo powoduje wprowadz
u na zajęcie pasa należy doł
wca 2004 r. w sprawie okre
10, poz. 1481) oraz Rozporząd
ych warunków zarządzania ru
177, poz. 1729), projekt organ
y przez organ zarządzający ru
własności gruntów.

chodniki, pobocze z ewentual

nie robót (imię, nazwisko,

17 Ø160x9,5mm

budowlanego wraz z uzgodo

niem granic i podaniem wyni

zez Gminę Sulechów.

Ark 4/4
Koniec opracowania na rys. S1.
Dalsza część sieci wodociągowej
na rys. nr S2

241/1

241/2

14

17 Ø160x9,5mm

Łączy arkusz 3 (4)

Łączy arkusz 4 (4)

Linie rozgraniczające teren inwestycji
Obręb Kije, gmina Sulechów, powiat
dz. nr 13; 244/3;

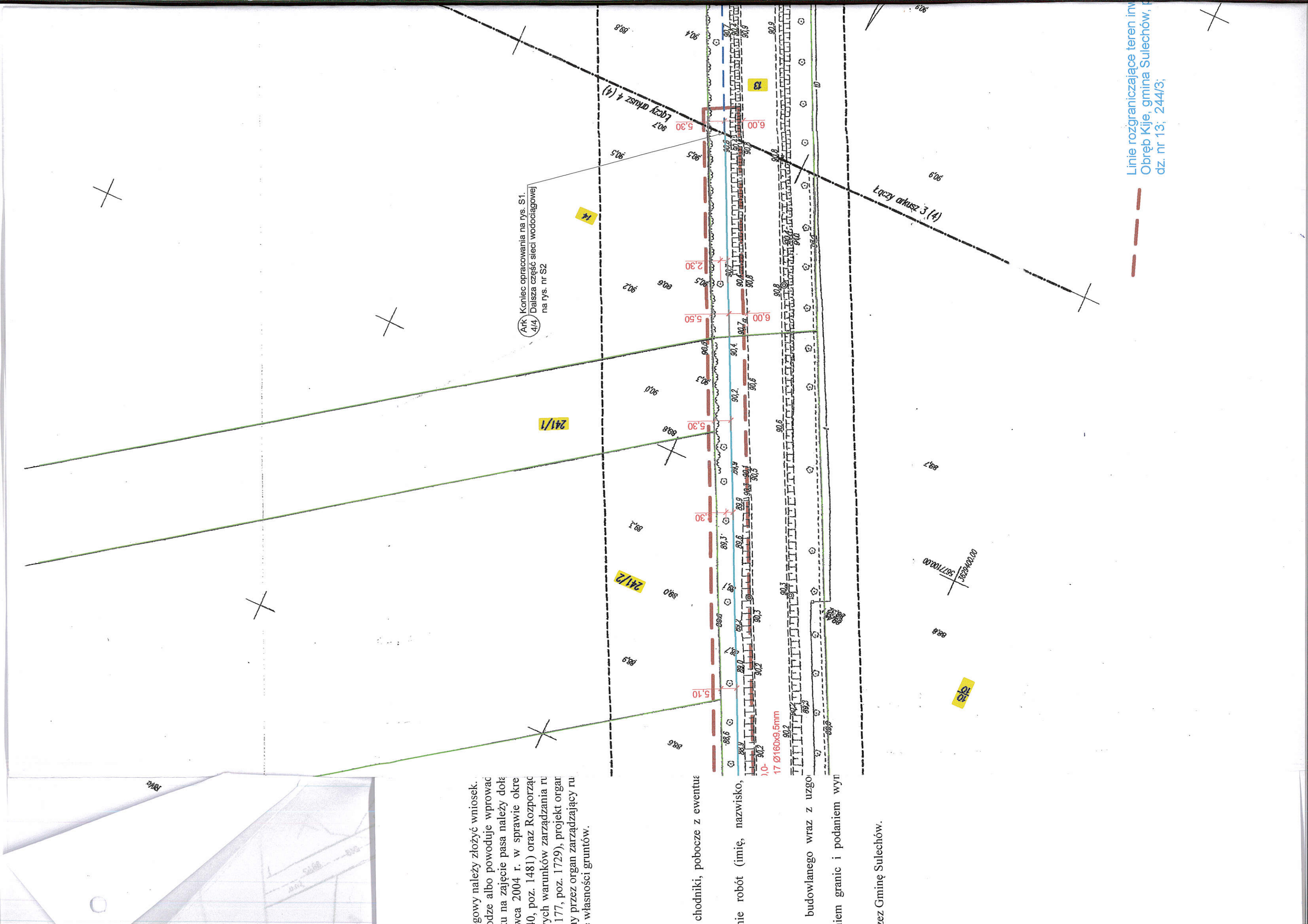

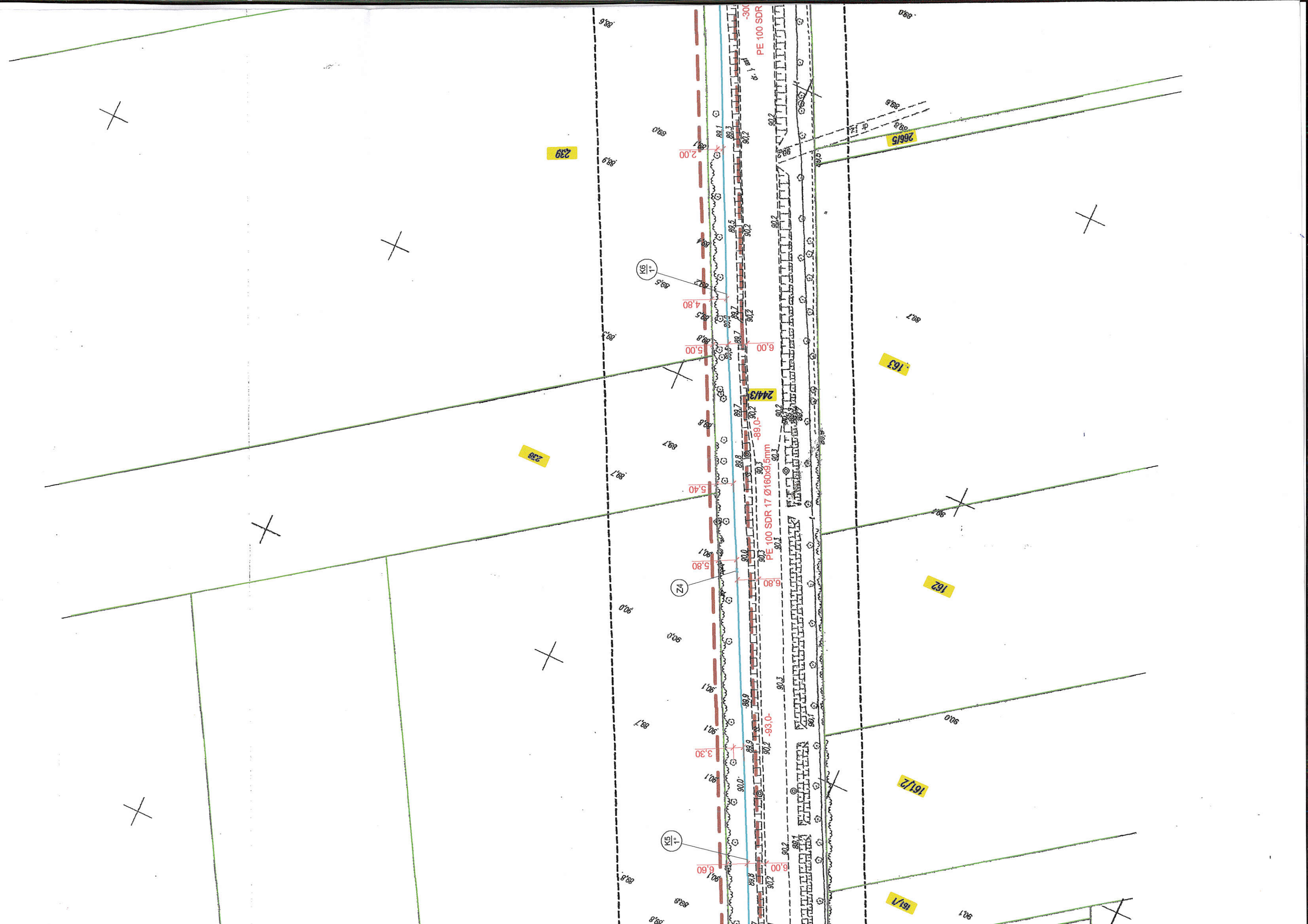

PE 100 SDR

PE 100 SDR 17 Ø160x9.5mm

KS

Z4

KS

239

238

244/3

163

162

161/2

161/1

2.00

4.80

5.00

5.40

5.80

6.80

3.30

6.60

88.5

88.9

89.3

89.7

90.0

89.7

89.8

89.0

89.5

89.7

90.0

89.9

89.8

89.1

89.4

89.7

89.8

90.0

90.1

90.1

90.1

89.8

89.3

89.5

89.7

89.7

90.0

90.3

90.9

90.0

89.8

90.2

90.2

90.2

90.2

90.1

90.2

90.1

90.2

90.2

88.8

88.7

89.1

90.0

90.1

X

X

X

X

X

X

X

X

X

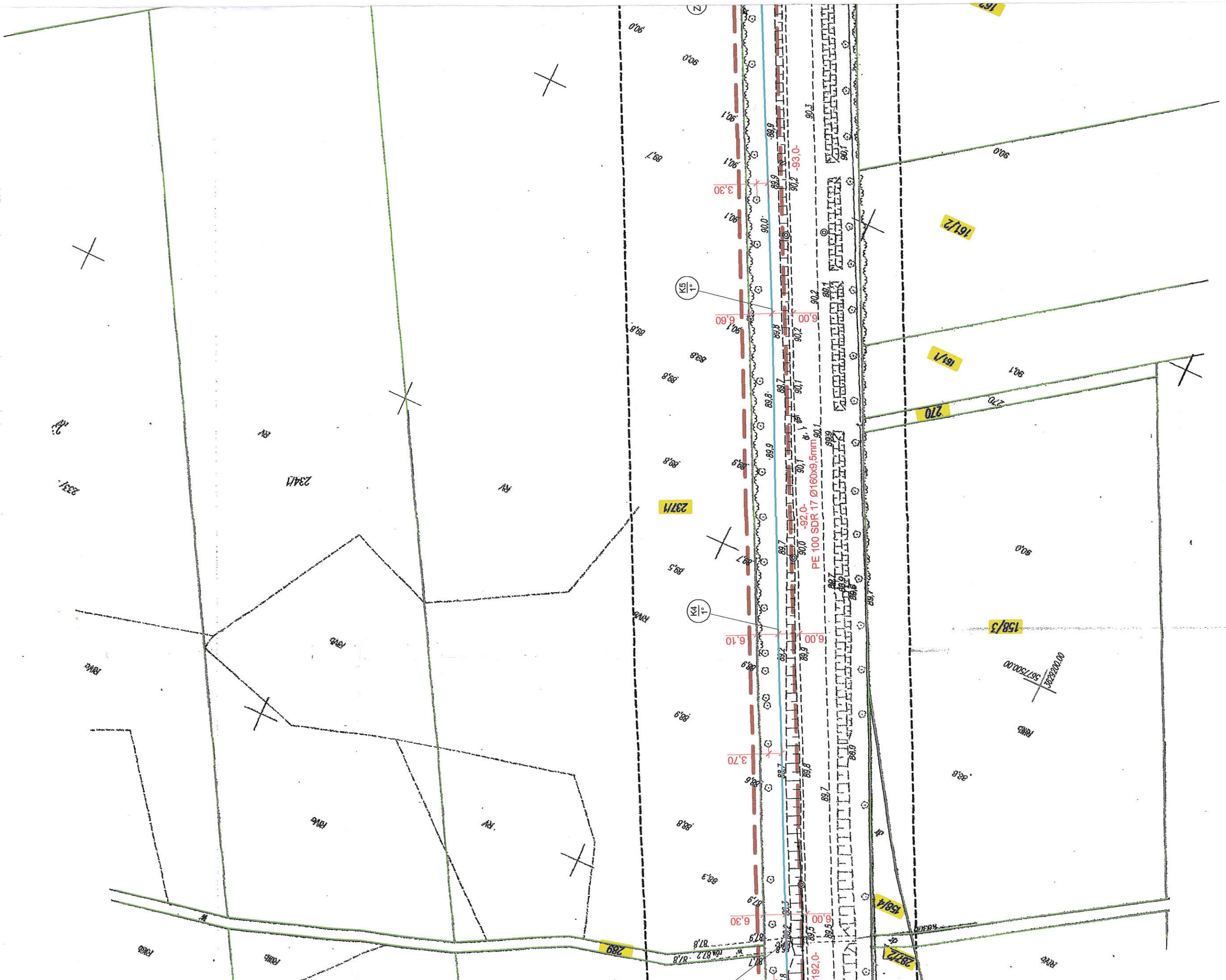

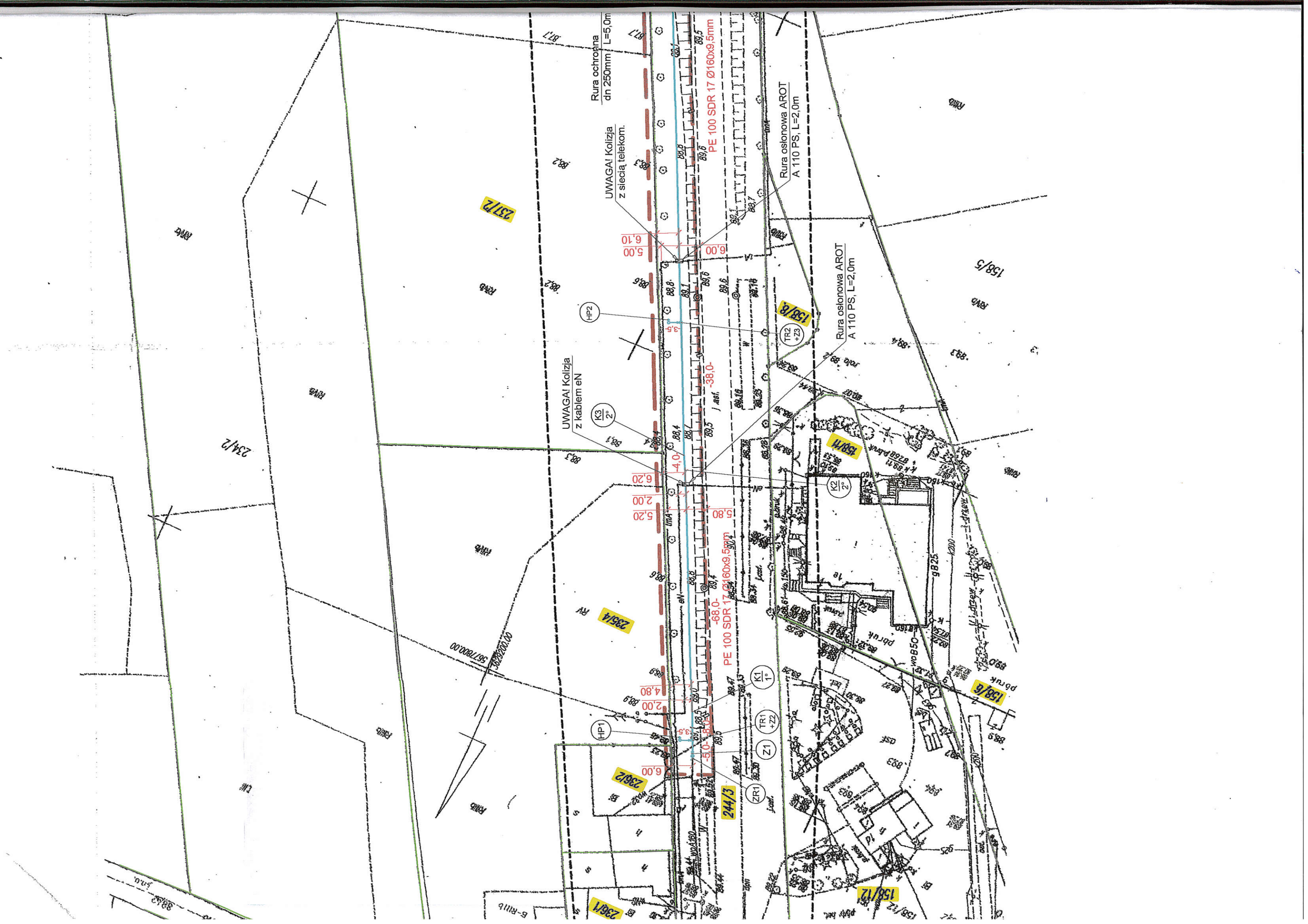

- pomiaru wykonanego przez P. W. Geometra Sp. z o.o. w Warszawie
- Nie wyklucza się istnienia w terenie innych niewykazanych na niniejszej mapie urządzeń podziemnych, które nie były zgłoszone do inwentaryzacji lub o których brak jest informacji w instytucjach branżowych.
- Granice działek zostały wniesione na podstawie operatów ewidencyjnych i inwentaryzacyjnych nie spełniających wymagań formalno - prawnymi ustaleniach przebiegu granic. Dane ewidencyjne dotyczące granic działek ewidencyjnych nie spełniają pod względem dokładności kryteriów obowiązujących standardów technicznych.

Opracowanie mapy:

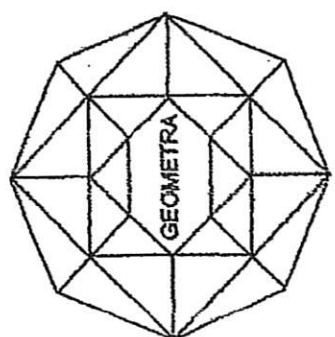

**PRZEDSIĘBIORSTWO WIELOBRANŻOWE
"GEOMETRA" Sp. z o.o.**
66-100 SULECHÓW, ul. Szkolna 9
tel. 068 385 42 31, 352 82 51, fax 068 352 82 50
NIP 927-010-09-11. Reg. 970010668

Ks. rob. SC: 230/2013

Sulechów, 2013 - 07 - 25

ASYSTENT GEODETY

mgr inż. Dominik Szymanski

Imię i nazwisko oraz podpis wykonawcy

ASYSTENT GEODETY

mgr inż. Dominik Szymanski

Imię i nazwisko, numer uprawnień i podpis geodety uprawnionego

SZKIC ARKUSZY

Legendariusz linii mag
pod kątem zieleni wysłanej

KIEROWNIK WYDZIAŁU Rolnictwa i Gospod. Gruntami

mgr inż. Mieczysław Gabryelski

Powiatowy Ośrodek Dokumentacji Geodezyjnej i Kartograficznej w Zielonej Górze Delegatura w Sulechowie

W obszarze oznaczonym linią dokonano aktualizacji treści mapy zasadniczej Dokumenty z pomiaru uzupełniającego puz. do zasobu powiatowego w dniu **07-08-2013** i zaewidencjonowano pod nr. **M66-78/2013** Niniejsza mapa może służyć do celów projektowych. Projektowane obiekty budowlane wymagające pozwolenia na budowę; podlegają wytyczeniu i inwentaryzacji powykonywanej przez jednostki uprawnione do wykonywania prac geodezyjnych.

Sulechów 07-08-2013

(imię i nazwisko, podpis, stanowisko)

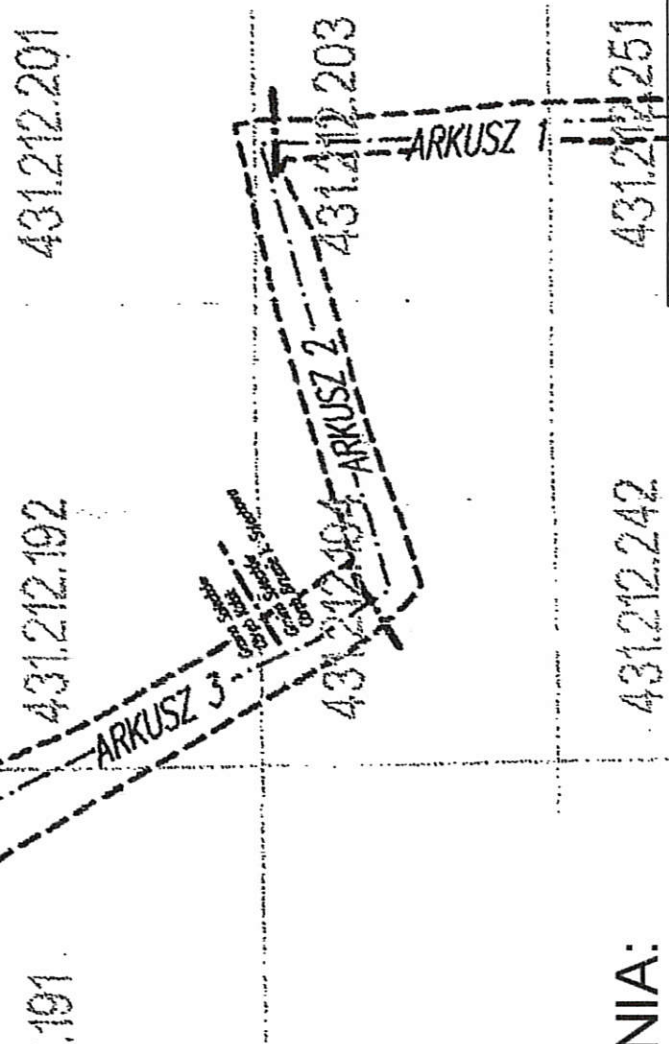



GMINA SULECHÓW
ul. Plac Ratuszowy 6
66-100 SULECHÓW

Projekt uzgodniono bez uwag / z uwagami
pismem znak **BG.11.6853.92.2013**
z dnia **19.08.2013**

Inspektor ds. dróg
Małgorzata Jucińska

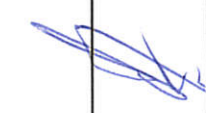
NIA:
kanał rozdzielcza sieć wodociągowa

INWESTOR:	Sulechowskie Przedsiębiorstwo Komunalne "SuPeKom" 66-100 Sulechów, ul. Poznańska 18	NR RYS:	S2
OBIEKT:	Sieć wodociągowa rozdzielcza z rur PE Ø160	SKALA:	1:1000
NAZWA RYSUNKU:	Projekt zagospodarowania terenu	DATA:	07.2011
LOKALIZACJA:	Obręb KALSK, gmina Sulechów, pow. zielonogórski, dz. nr 13; 244/3; Obręb BRZEZIE k/Sulechowa, gmina Sulechów, pow. zielonogórski, dz. nr 119/10; 119/11; 119/13; 119/20; 136/15; 253/1; 253/2; 254/1; 257/3; 259/1;		
ASYSTENT PROJEKTANTA:	mgr inż. Andrzej Żurek	Przedsiębiorstwo Wielobranżowe "GEOMETRA" Sp. z o.o.	
			
		ul. Szkolna 9, Sulechów 66-100	

- działek
- obrębów
- działek
- kotłowniowy z zasuwą
- kotłowniowa równoprzelotowa
- nadziemny
- urowe
- kierunku
- dociągowej

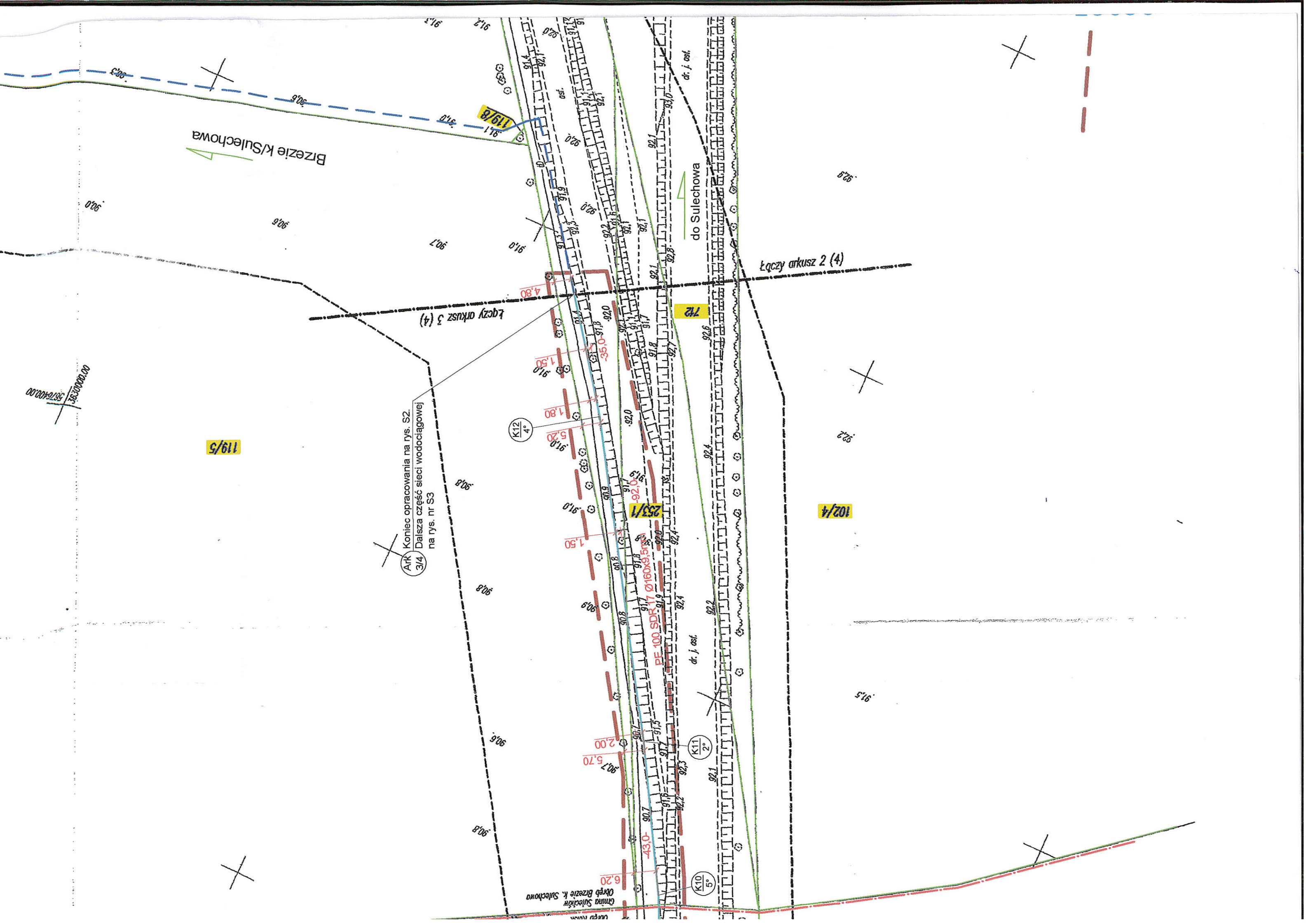

Brzezie k/Sulechowa

do Sulechowa

ARK Koniec opracowania na rys. S2.
3/4 Dalsza część sieci wodociągowej
na rys. nr S3

Łączy arkusz 2 (4)

Łączy arkusz 3 (4)

119/5

102/4

Gmina Sulechów
Urząd Brzezie k. Sulechowa

PE 100 SDR 17 Ø160x3,5

K110 5°

K111 2°

K112 4°

6.20

5.70

2.00

1.50

5.20

1.80

1.50

4.80

43.0

253/1

712

90.8

90.6

90.8

90.8

90.7

90.6

90.0

91.6

91.2

91.4

92.0

91.7

92.1

92.0

92.1

92.0

92.1

92.0

92.1

92.0

92.1

92.0

92.1

92.0

92.1

92.0

92.1

92.0

92.1

92.0

91.9

91.2

91.5

91.0

90.8

90.6

90.4

90.2

90.0

90.1

90.3

90.5

90.7

90.9

91.1

91.3

91.5

91.7

91.9

92.1

92.3

92.5

92.7

92.9

93.1

93.3

93.5

93.7

93.9

94.1

94.3

94.5

94.7

94.9

95.1

95.3

95.5

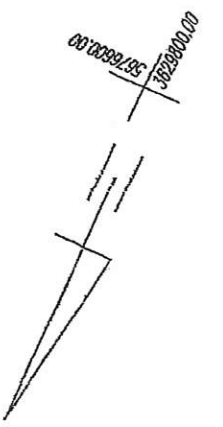
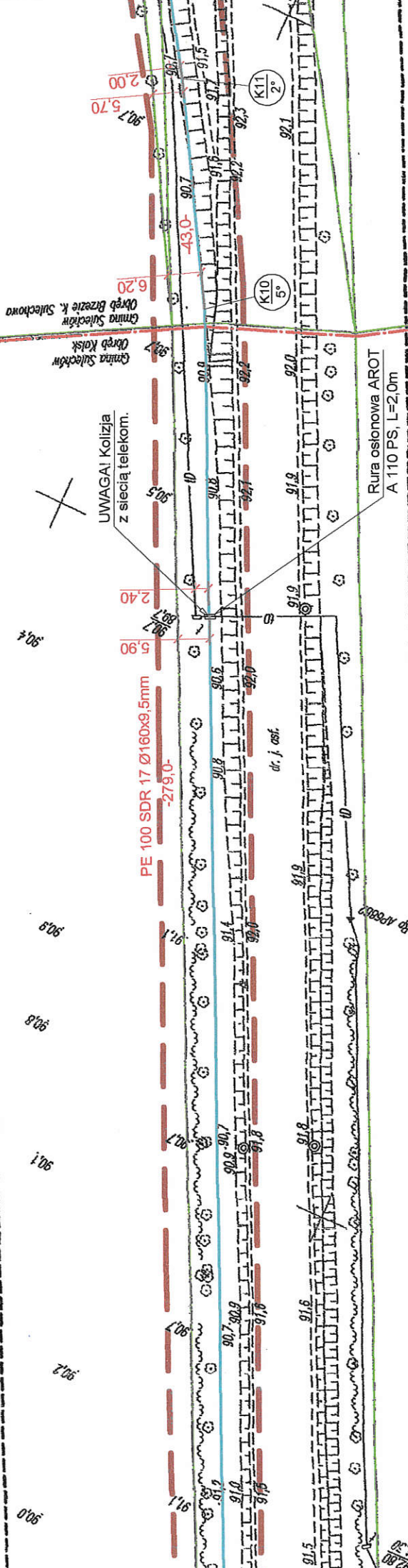
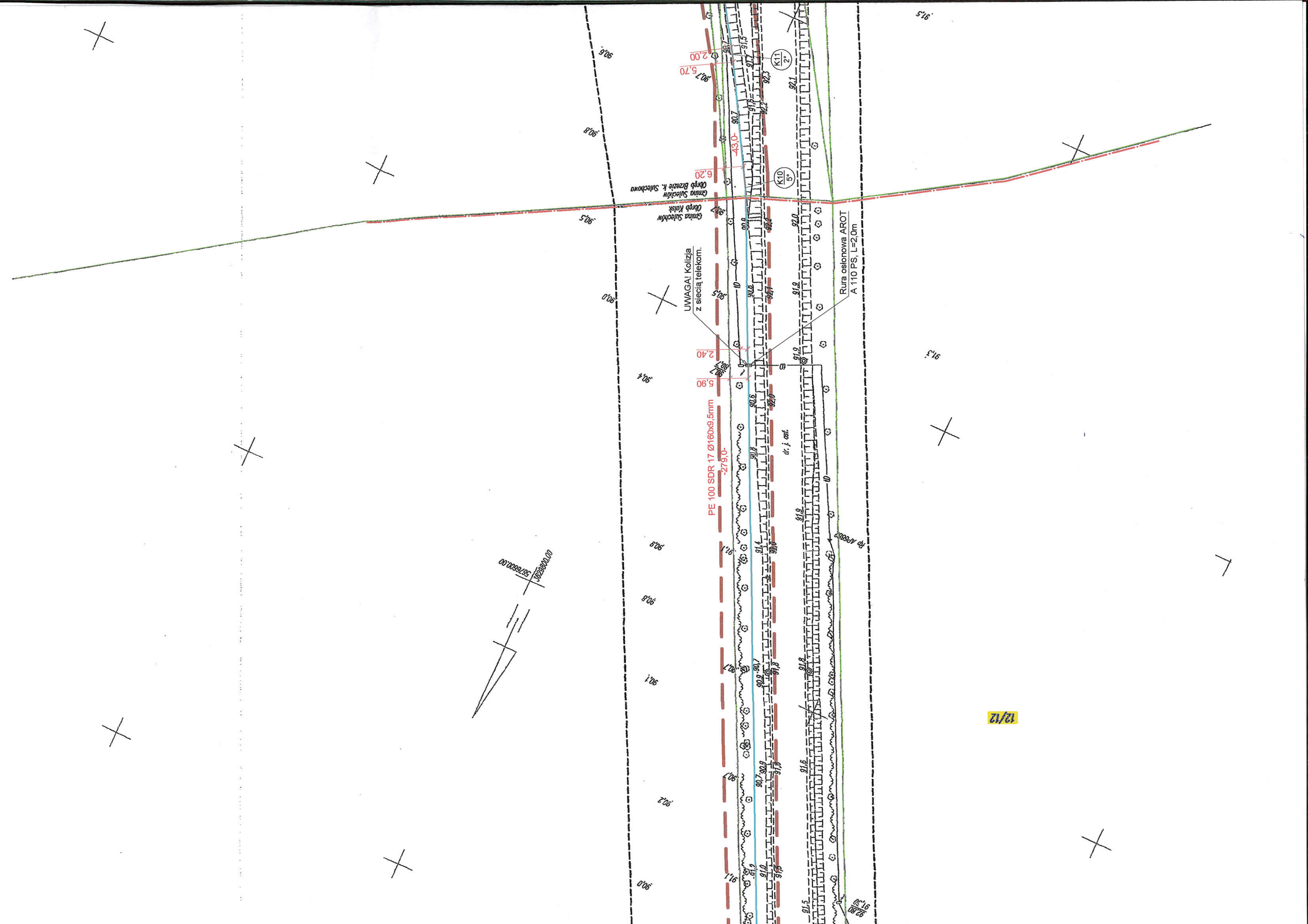

12/12



Przebieg pod przepustem i dr
PRZEMIETR STEROWANY
Rura przewiertowa
TS Ø160x14,9mm L=57,0m

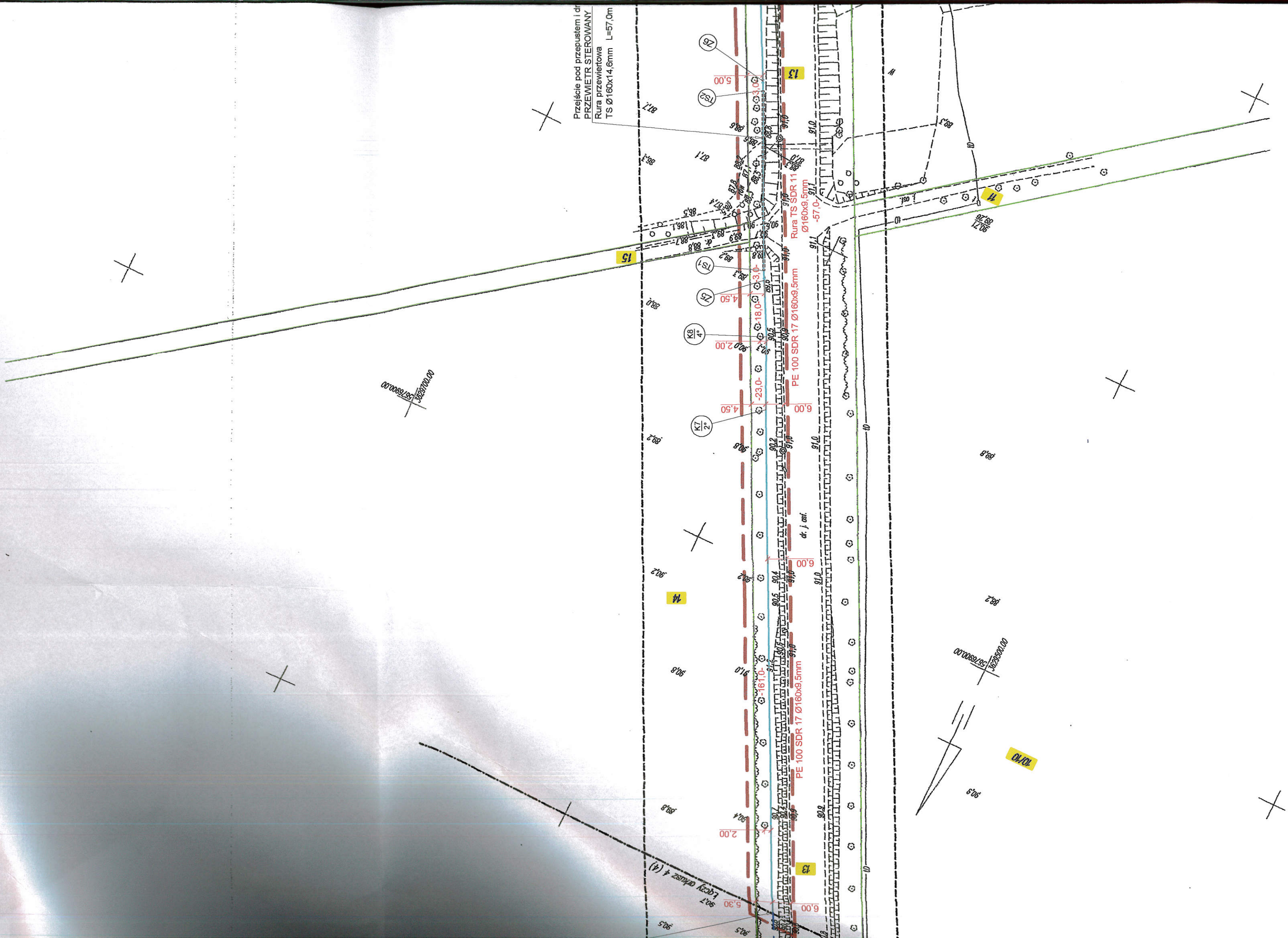

10/10

5876900.00

5876900.00

50.7
Lpocy wykusz 4 (4)

14

15

13

17

13

TS2

TS1

K8

K7

90.7

90.8

90.2

90.5

90.9

90.8

90.8

90.2

90.2

90.8

90.3

90.7

90.5

90.7

90.8

90.8

90.8

91.0

91.0

91.0

91.0

91.0

91.0

91.0

91.0

91.0

91.0

91.0

91.0

91.0

91.0

91.0

91.0

91.0

91.0

91.0

91.0

91.0

MAPA DO CELÓW PROJEKTOWYCH

Skala mapy	1:1000
Arkusz mapy do celów projektowych	2 (4)
Oznaczenie kancelaryjne zgłoszenia pracy geodezyjnej	DZ
	KERG
Jednostka ewidencyjna	1166 - 78/2013 (obręb Kalsk) 1166 - 79/2013 (obręb Brzezina k. Sulechowa)
Obręb ewidencyjny	080906_5
Obręb ewidencyjny	Sulechów - obszar wiejski
Obręb ewidencyjny	080906_5.0009
Obręb ewidencyjny	Kalsk
Obręb ewidencyjny	080906_5.0002
Obręb ewidencyjny	Brzezina k. Sulechowa
Nazwa miejscowości, określenie położenia	Trasa Brzezina k. Sulechowa, ul. Fajeta - Kalsk
Nazwa układu współrzędnych (PUWG)	1965/4
Sekcja mapy	Kronsztań
Sekcja mapy	431.212.194, 431.212.203
Oznaczenie granic obszaru, który był przedmiotem aktualizacji	---
Służebności gruntowe mające wpływ na zagospodarowanie gruntów zlokalizowanych w granicach projektowanej inwestycji	Nie sprawdzano

Łączy arkusz 2 (4)

UWAGI:

- Mapa opracowana na podstawie istniejących sekcji mapy sytuacyjno - wysokościowej w skali 1:1000 oraz nowego pomiaru wykonanego przez P. W. Geometra Sp. z o.o. w Sulechowie
- Nie wyklucza się istnienia w terenie innych niewykazanych na niniejszej mapie urządzeń podziemnych, które nie były zgłoszone do inwentaryzacji lub o których brak jest informacji w instytutach branżowych.
- Granice działek zostały wniesione na podstawie operatów ewidencyjnych, prace nie zostały poprzedzone czynnościami formalno - prawnymi ustalania przebiegu granic. Dane ewidencyjne dotyczące granic działek ewidencyjnych nie spełniają pod względem dokładności kryteriów obowiązujących standardów technicznych.

Opracowanie mapy:
PRZEDSIĘBIORSTWO WIELOBRANZOWE "GEOMETRA" Sp. z o.o.
 66-100 SULECHÓW, ul. Szkolna 9
 tel. 068 385 42 31, 352 82 51, fax 068 352 82 50
 NIP: 667-010-00-11 Reg. 970010668

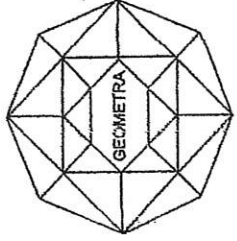

ASYSTENT GEODETY

mgr inż. *Dariusz Szymanski*

Imię i nazwisko oraz podpis wykonawcy

Imię i nazwisko, numer uprawnień i podpis geodety uprawniającego

Marta Dziurka

Ks. rob. SC: 230/2013

Sulechów, 2013 - 07 - 25

SZKIC ARKUSZY

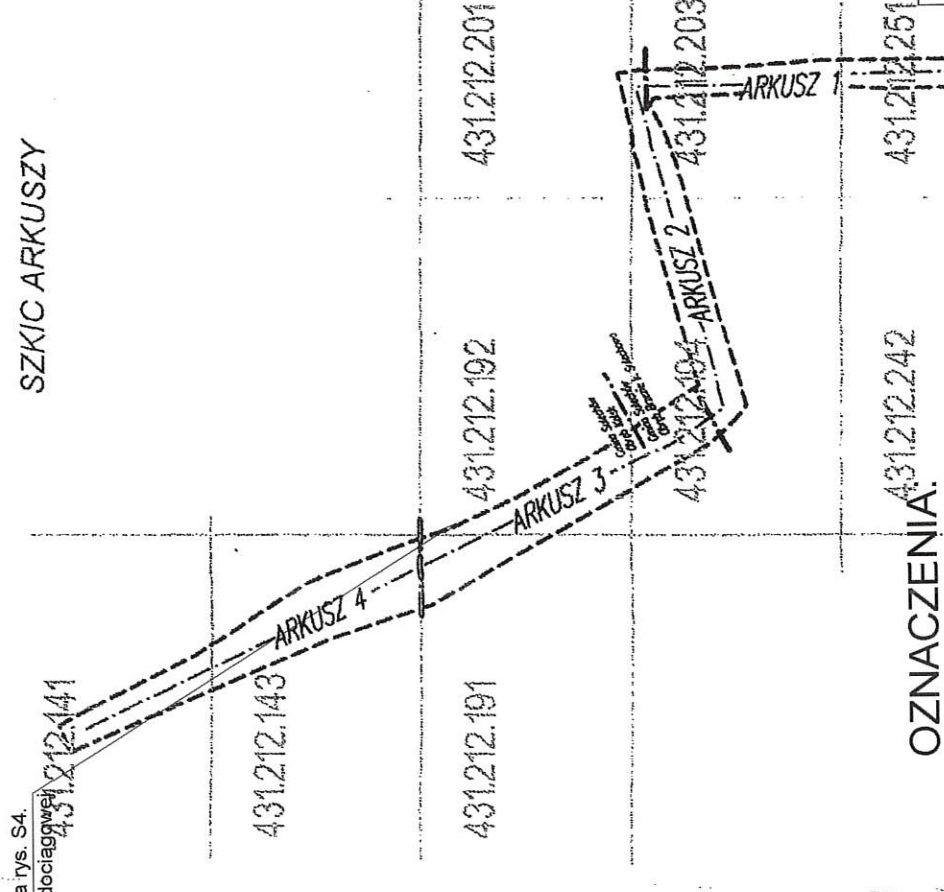

OZNACZENIA:

- w160 PE Projektowana rozdzielcza sieć wodociągowa
- Granice działek
- Numery działek
- Trójkąt kolnierzowy z zasuwa
- Zasuwa kohnierzowa równoprzelotowa
- Hydrant nadziemny
- Złącze rurowe
- Zmiana kierunku sieci wodociągowej

Powiatowy Ośrodek Dokumentacji Geodezyjnej i Kartograficznej w Zielonej Górze Delegatura w Sulechowie

W obszarze oznaczonym linią dokonano aktualizacji treści mapy zasadniczej. Dokumenty z pomiaru uzupełniającego przeliczone do zasobu powiatowego w dniu 01-08-2013 i zwidencjonowano pod nr. 1166 - 79 / 2013. Niniejsza mapa może służyć do celów projektowych. Projektowane obiekty budowlane wymagające pozwolenia na budowę podlegają wyliczeniu i inwentaryzacji powyższej przez jednostki uprawnione do wykonywania prac geodezyjnych.

S. Kalle ds. p. 01-08-2013

Imię i nazwisko, podpis, stanowisko, data, numer uprawnień i data

GINNA SULECHÓW
 ul. Plac Ratuszowy 6
 66-100 SULECHÓW

Projekt uzgodniono bez uwag / z uwagami pismem znak Bx.1.685.99.2013 dnia 19.08.2013

Magorzata Jucińska
 Inspektor ds. dróg

INWESTOR:	Sulechowskie Przedsi ębiorstwo Komunalne "SuPeKom" 66-100 Sulechów, ul. Poznańska 18	NR RYS:	S3
OBIEKT:	Sieć wodociągowa rozdzielcza z rur PE Ø160	SKALA:	1:1000
NAZWA RYSUNKU:	Projekt zagospodarowania terenu	DATA:	07.2011
LOKALIZACJA:	Obręb: KALSK, gmina Sulechów, pow. zielonogórski, dz. nr 13; 244/3. Obręb BRZEZINA k/Sulechowa, gmina Sulechów, pow. zielonogórski, dz. nr 119/10; 119/11; 119/13; 119/20; 136/15; 253/1; 254/1; 257/3; 259/1;		
ASYSTENT PROJEKTANTA:	mgr inż. Andrzej Żurek		
		Przedsiębiorstwo Wielobranżowe "GEOMETRA" Sp. z o.o.	
		 ul. Szkolna 9, Sulechów 66-100	



Linie rozgraniczające teren inwestycji
 Obręb BRZEZIE k/Sulechowa, gmina
 dz. nr 253/2; 254/1; 257/3;



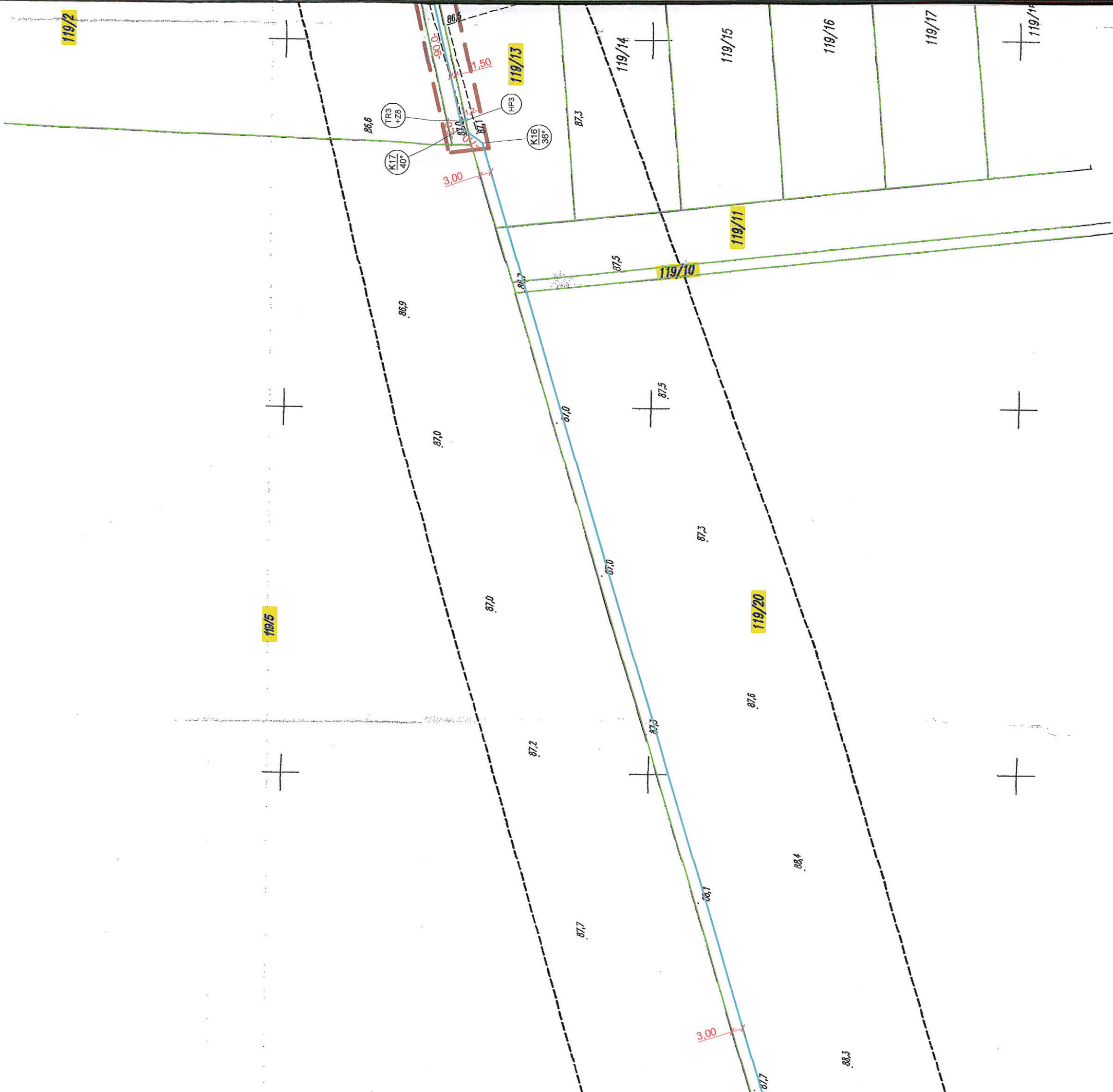

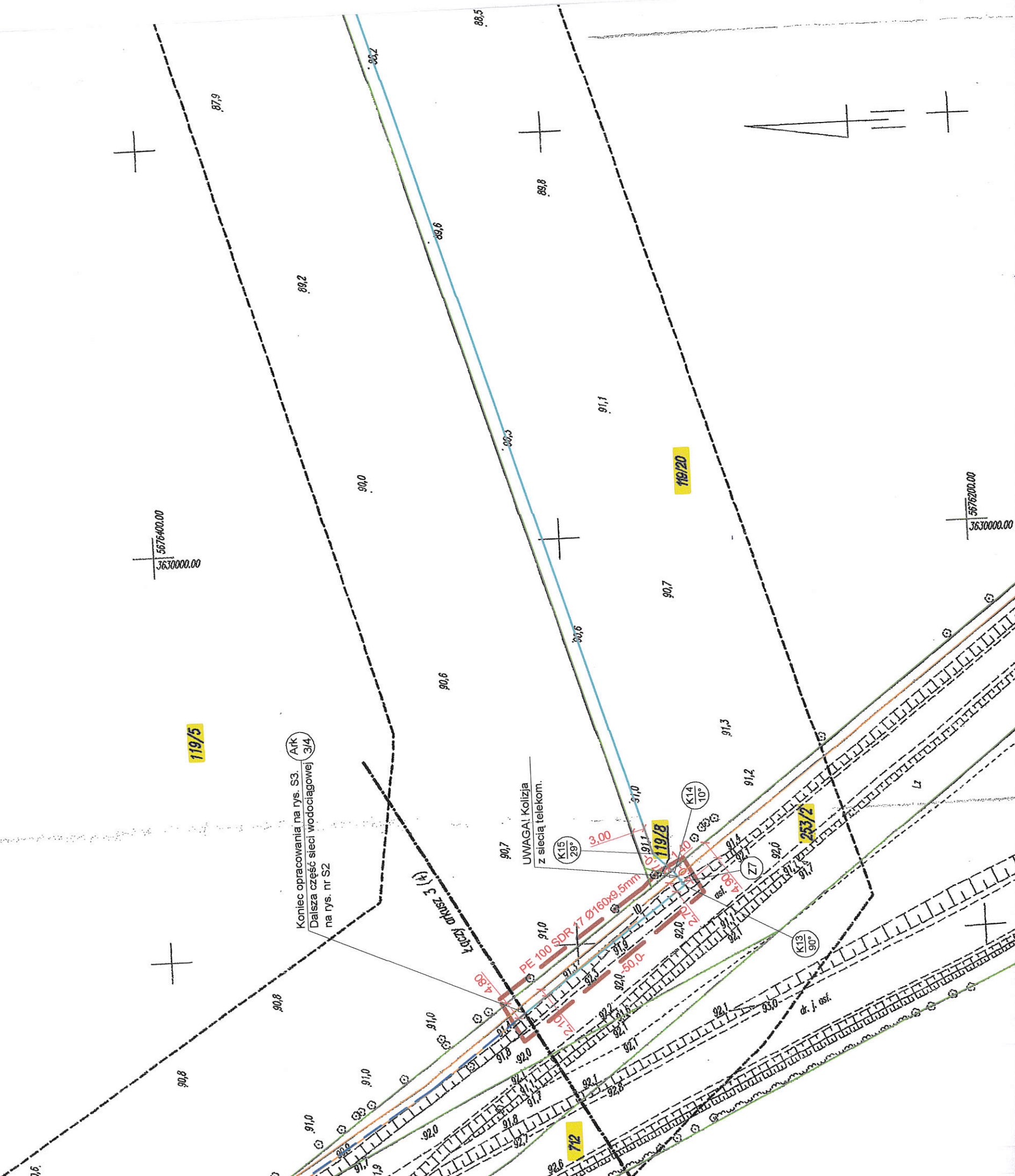
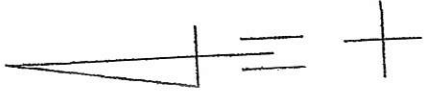

Koniec opracowania na rys. S3. Ark. Ark.
 Dalsza część sieci wodociągowej 3/4
 na rys. nr S2

UWAGA! Kolizja
 z siecią telekom.

PE 100 SDR 77 \varnothing 160x9.5mm

119/5

119/20

253/2

712

5676400.00
 3630000.00

5676200.00
 3630000.00

90.8

90.8

91.0

91.0

91.8

92.0

92.0

92.1

92.2

92.3

92.4

92.5

92.6

92.7

92.8

92.9

93.0

dr. J. osf.

90.6

90.0

90.6

90.7

91.2

91.2

91.3

91.3

91.4

91.4

91.7

91.7

91.8

91.8

91.9

91.9

92.0

92.0

92.1

92.1

92.2

92.2

92.3

92.3

91.1

89.8

87.9

89.2

89.6

88.5

88.2

88.3

89.3

91.1

91.0

91.1

91.2

91.3

91.4

91.5

91.6

91.7

91.8

91.9

92.0

92.1

92.2

92.3

92.4

92.5

92.6

K14 10°

K15 29°

K13 90°

4.83

4.83

4.83

4.83

4.83

4.83

4.83

3.00

3.00

3.00

3.00

3.00

3.00

3.00

3.00

3.00

3.00

4.83

4.83

4.83

4.83

4.83

4.83

4.83

4.83

4.83

4.83

4.83

4.83

4.83

4.83

4.83

4.83

4.83

4.83

4.83

4.83

4.83

4.83

4.83

4.83

4.83

4.83

4.83

4.83

4.83

4.83

4.83

4.83

4.83

4.83

4.83

4.83

4.83

4.83

4.83

4.83

4.83

4.83

4.83

4.83

4.83

4.83

4.83

4.83

4.83

4.83

4.83

4.83

4.83

4.83

4.83

4.83

4.83

4.83

4.83

4.83

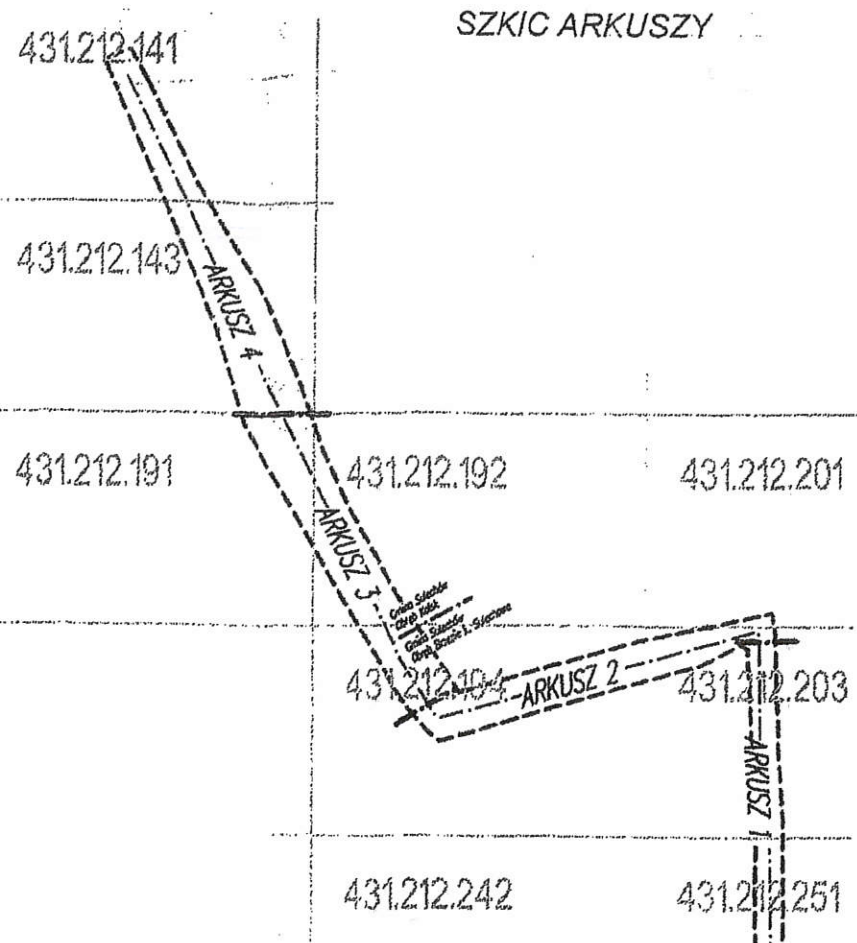
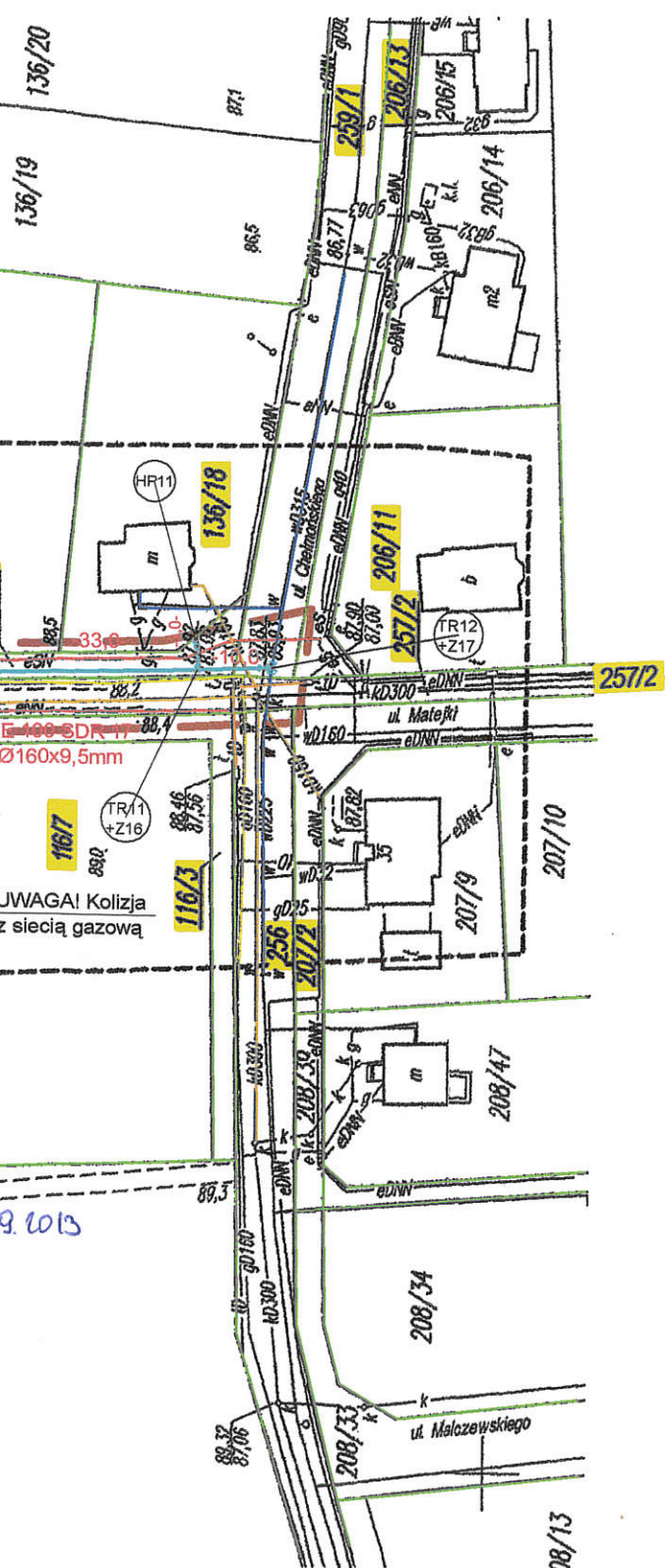

OZNACZENIA:

- Projektowana rozdzielcza sieć wodociągowa
- Granice działek
- Numery działek
- Trójnik kołnierzowy z zasuwą
- Zasuwa kołnierzowa równoprzelotowa
- Hydrant nadziemny
- Złącze rurowe
- Zmiana kierunku sieci wodociągowej

SZKIC ARKUSZY

MAPA DO CELÓW PROJEKTOWYCH

Skala mapy	1: 1000	
Arkusz mapy do celów projektowych	1 (4)	
Oznaczenie kancelaryjne zgłoszenia pracy geodezyjnej	DZ	1976/2013
	KERG	1166 – 78/2013 (obręb Kalsk) 1166 – 79/2013 (obręb Brzezcie k. Sulechowa)
Jednostka ewidencyjna	Identyfikator	080906_5
	Nazwa	Sulechów – obszar wiejski
Obręb ewidencyjny	Identyfikator	080906_5.0009
	Nazwa	Kalsk
Obręb ewidencyjny	Identyfikator	080906_5.0002
	Nazwa	Brzezcie k. Sulechowa
Nazwa miejscowości, określenie położenia	Trasa Brzezcie k. Sulechowa, ul. Fałata – Kalsk	
Nazwa układu współrzędnych (PUWG)	prostokątnych płaskich	1965/4
	wysokościowych	Kronstadt
Sekcja mapy	431.212.2513, 431.212.251, 431.212.203, 431.212.201	
Oznaczenie granic obszaru, który był przedmiotem aktualizacji	---	
Służebności gruntowe mające wpływ na zagospodarowanie gruntów zlokalizowanych w granicach projektowanej inwestycji	Nie sprawdzano	

- UWAGI:**
- Mapa opracowana na podstawie istniejących sekcji mapy sytuacyjno – wysokościowej w skali 1: 500 i 1: 1000 oraz nowego pomiaru wykonanego przez P. W. Geometra Sp. z o. o. w Sulechowie
 - Nie wyklucza się istnienia w terenie innych niewykazanych na niniejszej mapie urządzeń podziemnych, które nie były zgłoszone do inwentaryzacji lub o których brak jest informacji w instytucjach branżowych.
 - Granice działek zostały wniesione na podstawie operatów ewidencji gruntów, prace nie zostały poprzedzone czynnościami formalno – prawnymi ustalania przebiegu granic. Dane ewidencyjne dotyczące granic działek ewidencyjnych nie spełniają pod względem dokładności kryteriów obowiązujących standardów technicznych.

Opracowanie mapy:

GEOMETRA

PRZEDSIĘBIORSTWO WIELOBRANZOWE
„GEOMETRA” Sp. z o.o.
 66-100 SULECHÓW, ul. Szkolna 9
 tel. 068 385 42 31, 352 82 51, fax 068 352 82 50
 NIP 927-010-09-11 Reg. 970010668

Ks. rob. SC: 230/2013

Sulechów, 2013 – 07 – 25

ASYSTENT GEODETY

mgr inż. *Andrzej Żurek*

Imię i nazwisko oraz podpis wykonawcy

GEODETA UPRAWNIONY

GUGiK Nr 5668

Marian Szymański

Imię i nazwisko, numer uprawnień i podpis geodety uprawnionego

INWESTOR:	Sulechowskie Przedsiębiorstwo Komunalne "SuPeKom" 66-100 Sulechów, ul. Poznańska 18	NR RYS:	S4
OBIEKT:	Sieć wodociągowa rozdzielcza z rur PE Ø160	SKALA:	1:1000
NAZWA RYSUNKU:	Projekt zagospodarowania terenu	DATA:	07.2011
LOKALIZACJA:	Obręb KALSK, gmina Sulechów, pow. zielonogórski, dz. nr 13; 244/3; Obręb BRZEZIE k/Sulechowa, gmina Sulechów, pow. zielonogórski, dz. nr 119/10; 119/11; 119/13; 119/20; 136/15; 253/1; 253/2; 254/1; 257/3; 259/1;		
ASYSTENT PROJEKTANTA:	mgr inż. Andrzej Żurek	 Przedsiębiorstwo Wielobranżowe "GEOMETRA" Sp. z o.o. ul. Szkolna 9, 66-100 Sulechów	

Powiatowy Ośrodek Dokumentacji Geodezyjnej i Kartograficznej w Zielonej Górze Delegatura w Sulechowie

W obszarze oznaczonym linią --- dokonano aktualizacji treści mapy zasadniczej. Dokumenty z pomiaru uzupełniające przyjęte do zasobu powiatowego w dniu 01-08-2013 i zaewidencjonowano pod nr. 1166-79/2013. Niniejsza mapa może służyć do celów projektowych. Projektowane obiekty budowlane wymagające pozwolenia na budowę podlegają wytyczeniu i inwentaryzacji powykonawczej przez jednostki uprawnione do wykonywania prac geodezyjnych.

Sulechów 01-08-2013

Linie rozgraniczające teren inwestycji
 Obręb BRZEZIE k/Sulechowa, gmina Sulechów
 dz. nr 136/15; 257/3; 259/1;

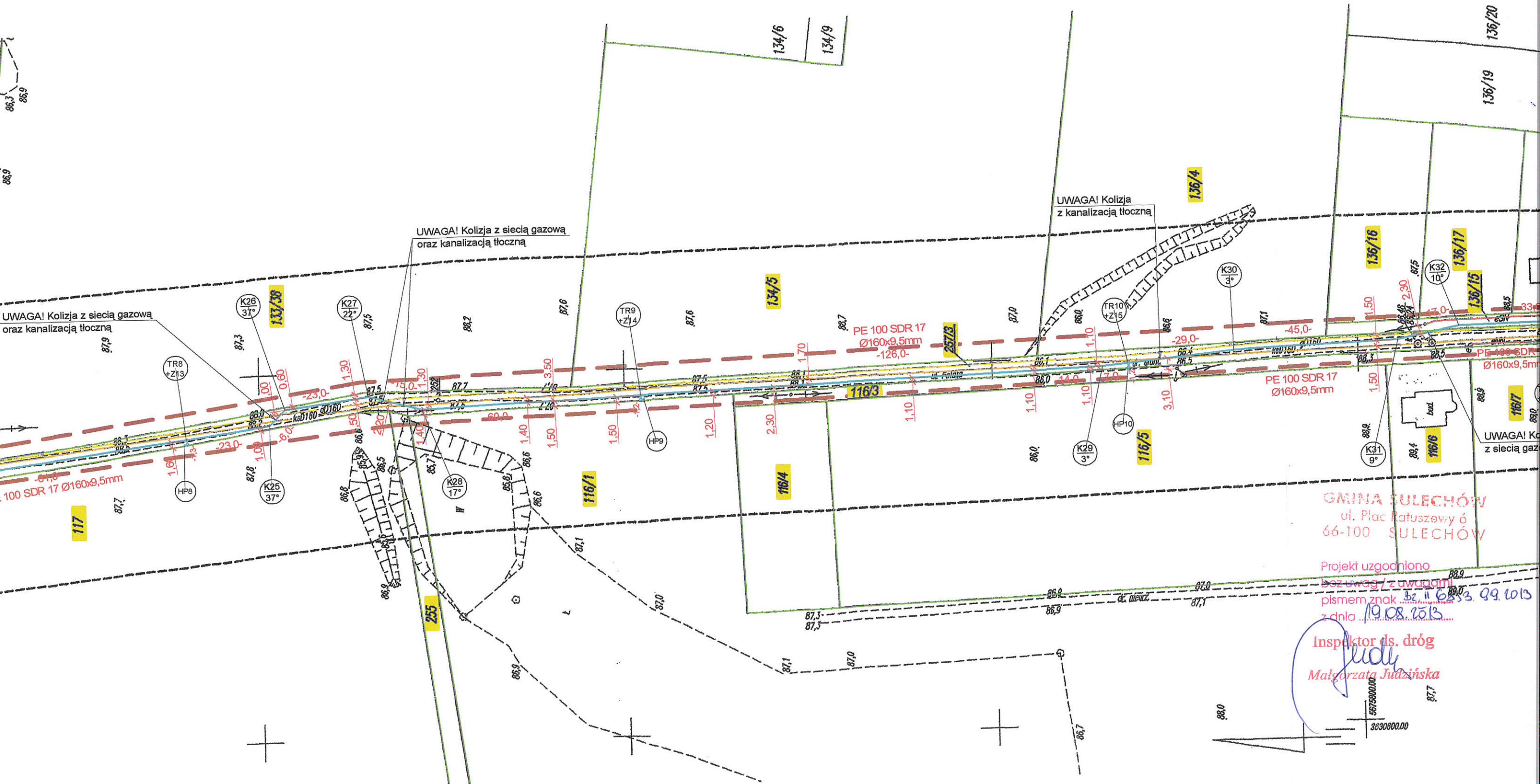

GMINA SULECHÓW
 ul. Plac Ratuszowy 6
 66-100 SULECHÓW

Projekt uzgodniono
 bez uwag / z uwagami
 pismem znak... 52.11.6853.99.1013
 z dnia 19.08.2013...

Inspektor ds. dróg
Judy
 Małgorzata Judzińska

5575000.00
 3030000.00

Ark 2/4
Koniec opracowania na rys. S4.
Dalsza część sieci wodociągowej na rys. nr S3

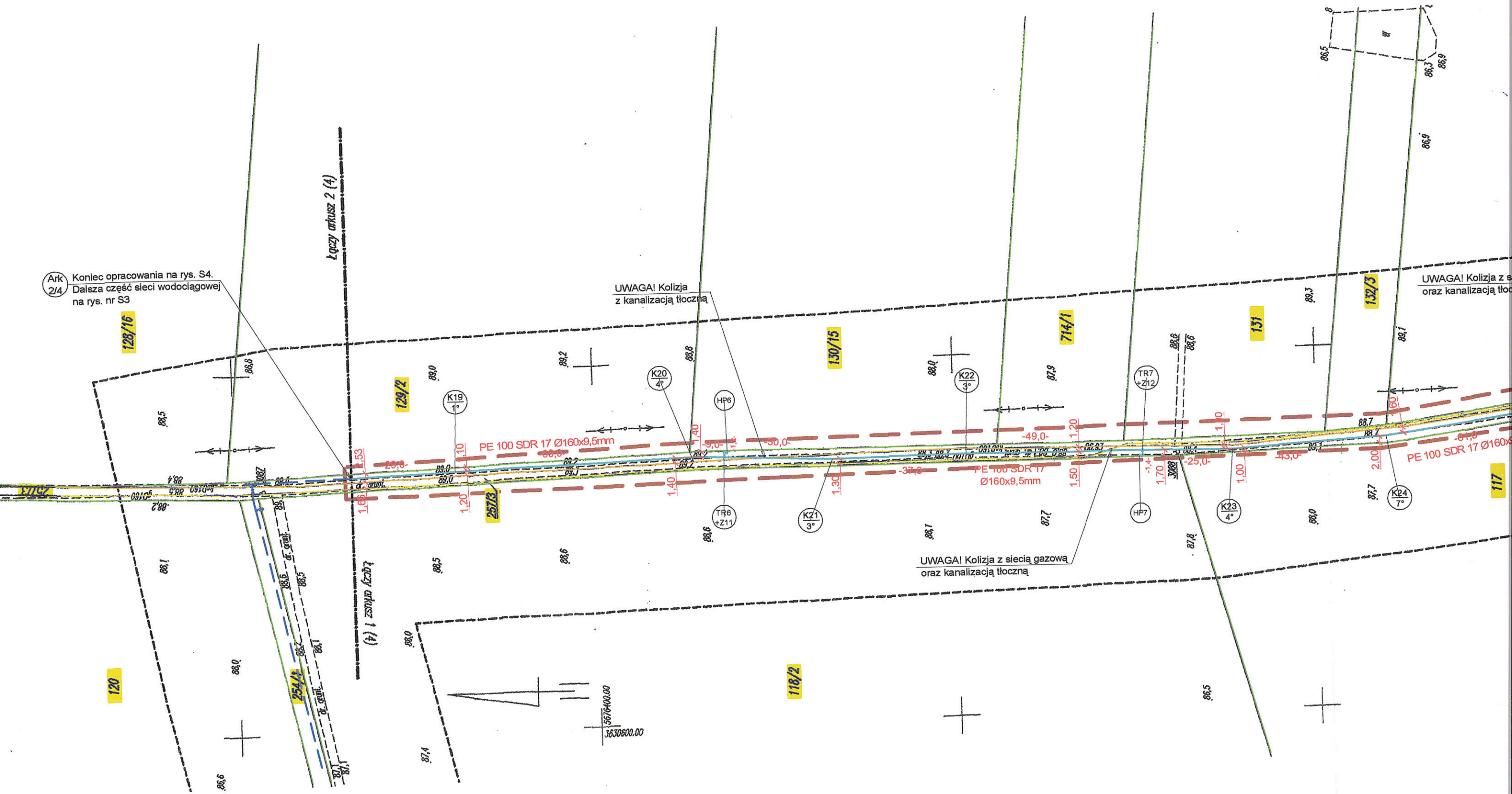

UWAGA! Kollizja z siecią gazową oraz kanalizacją tloczną