

Sulechów, dnia 23.12.2013 r.

Sprawa: BZ.II.6853.156.2013

**Biuro Obsługi Inwestycji**  
**BGWprojekt**  
**Pl. Bp Wilhelma Pluty 6/2**  
**66-100 Sulechów**

**Dotyczy:** uzgodnienia lokalizacji sieci kanalizacji sanitarnej grawitacyjnej w pasie drogowym drogi gminnej usytuowanej w obrębie 1 m. Sulechów na dz. nr 9, 52/1, 66 oraz w obrębie Brzeziny k. Sulechowa na dz. nr 192/19, 193/4, 271/3

Odpowiadając na wniosek dotyczący uzgodnienia lokalizacji ww. sieci, informuję, że przedłożoną koncepcję opiniuję z następującymi uwagami:

- a) budowę sieci można wykonać rozkopem otwartym pod warunkiem odtworzenia zajmowanego terenu pasa drogowego do poprzedniego stanu użyteczności,
- b) należy przedłożyć badania wskaźnika zagęszczenia gruntu, wykonane przy zastosowaniu płyty VSS, przez uprawnionego geotechnika, potwierdzające prawidłowe zagęszczenie gruntu w obrębie prowadzonych robót ziemnych, przy czym:
  - badania należy wykonać na zajmowanym odcinku pasa drogowego co ok. 30 m,
  - o planowanym terminie wykonania badań zagęszczenia gruntu należy z min. 3 dniowym wyprzedzeniem powiadomić inspektora ds. dróg w Wydziale Budownictwa i Zamówień Publicznych,
  - wskaźnik zagęszczenia gruntu na trasie wykopów po ich zasypaniu musi wynosić  $I_s \geq 1$ ,
  - koszt wykonania badań zagęszczenia gruntu obciąża wnioskodawcę,
- c) opracowywany projekt musi uwzględniać warunki gruntowe na odcinku projektowanej kanalizacji sanitarnej; ewentualnie w dokumentacji projektowej należy rozważyć potrzebę wymiany gruntu, bądź inne rozwiązania zapewniające uzyskanie wymaganego wskaźnika zagęszczenia gruntu,
- d) w czasie prowadzenia robót w pasie drogowym należy zapewnić bezpieczne warunki ruchu drogowego, poprzez właściwe zabezpieczenie prac, a na czas ich trwania należy opracować projekt tymczasowej organizacji ruchu i uzyskać jego zatwierdzenie,
- e) w czasie wykonywania robót zabrania się składowania urobku i materiałów lub parkowania sprzętu na jezdni oraz w miejscu, którego zajęcie spowoduje zagrożenie bezpieczeństwa ruchu drogowego,
- f) przed rozpoczęciem robót w pasie drogowym należy złożyć wniosek, w celu uzyskania decyzji na zajęcie pasa drogowego, zgodnie z załącznikiem nr 1, jednakże przy niesprzyjających warunkach pogodowych, uniemożliwiających prawidłowe wykonanie robót odtworzeniowych zajmowanego terenu, nie będą wydawane decyzje na zajęcie pasa drogowego,
- g) zajęcie pasa drogowego bez zezwolenia zarządcy drogi lub z przekroczeniem terminu zajęcia wskazanego w decyzji na zajęcie pasa drogowego, lub o powierzchni większej niż określona w ww. decyzji, będzie skutkowało naliczeniem i pobraniem kary pieniężnej w wysokości 10-krotności opłaty ustalonej za zajęcie pasa drogowego, zgodnie z art. 40 ust. 12 ustawy z dnia 21.03.1985r. o drogach publicznych (Dz. U. z 2013 r. poz. 260),
- h) w przypadku rozpoczęcia robót drogowych przez Gminę Sulechów w obrębie działek będących jej własnością, Gmina zastrzega sobie prawo do obciążania właściciela sieci kosztami usunięcia ewentualnych kolizji,
- i) Gmina Sulechów nie ponosi odpowiedzialności za uszkodzenia urządzeń obcych znajdujących się w pasie drogowym,
- j) integralną częścią uzgodnienia jest opieczętowana mapa z naniesioną lokalizacją projektowanej sieci kanalizacji sanitarnej,
- k) niniejsze uzgodnienie stanowi zgodę na korzystanie z terenu gminnych działek drogowych, w celu wykonania robót budowlanych,
- l) uzgodnienie dotyczy wyłącznie dróg, których zarządcą jest Gmina Sulechów i ważne jest 1 rok.

**ZASTĘPCA BURMISTRZA**

*Miroslaw Andrusiak*

## ZAŁĄCZNIK NR 1

W celu uzyskania decyzji zezwalającej na wejście z robotami w pas drogowy należy złożyć wniosek. Jeżeli zajęcie pasa wpływa na ruch drogowy lub ogranicza widoczność na drodze albo powoduje wprowadzenie zmian w istniejącej organizacji ruchu pojazdów lub pieszych, do wniosku na zajęcie pasa należy dołączyć, zgodnie z wymogami Rozporządzenia Rady Ministrów z dnia 1 czerwca 2004 r. w sprawie określenia warunków udzielania zezwoleń na zajęcie pasa drogowego (Dz. U. Nr 140, poz. 1481) oraz Rozporządzenia Ministra Infrastruktury z dnia 23 września 2003 r. w sprawie szczegółowych warunków zarządzania ruchem na drogach oraz wykonywania nadzoru nad tym zarządzaniem (Dz. U. Nr 177, poz. 1729), projekt organizacji ruchu i oznakowania robót prowadzonych w pasie drogowym, zatwierdzony przez organ zarządzający ruchem, właściwy dla danej drogi. Na projekcie należy zaznaczyć granice własności gruntów.

We wniosku należy określić:

- cel zajęcia pasa drogowego,
- szczegółową lokalizację robót (droga, ulica, miejscowość),
- ilość dni kalendarzowych i przewidywany termin robót (od - do),
- powierzchnię zajętego pasa drogowego w rozbiciu na jezdnię, chodniki, pobocze z ewentualnymi rowami,
- długości i średnice układanych urządzeń oraz rur osłonowych,
- dane personalne kierownika odpowiedzialnego za wykonanie robót (imię, nazwisko, adres zamieszkania, nr i seria dowodu osobistego),
- numer i datę uzgodnienia wydanego przez Gminę Sulechów.

Ponadto do wniosku należy dołączyć:

- pozwolenie na budowę lub zgłoszenie robót do organu budowlanego wraz z uzgodnioną dokumentacją-do wglądu,
- plan sytuacyjny w skali 1:1000 lub 1:500, z zaznaczeniem granic i podaniem wymiarów planowanej powierzchni zajęcia pasa drogowego,
- szczegółowy harmonogram robót,
- kopię uzgodnienia lokalizacji urządzeń obcych wydanego przez Gminę Sulechów.



Koncepcja budowy drogi (wg odrębnej dokumentacji)

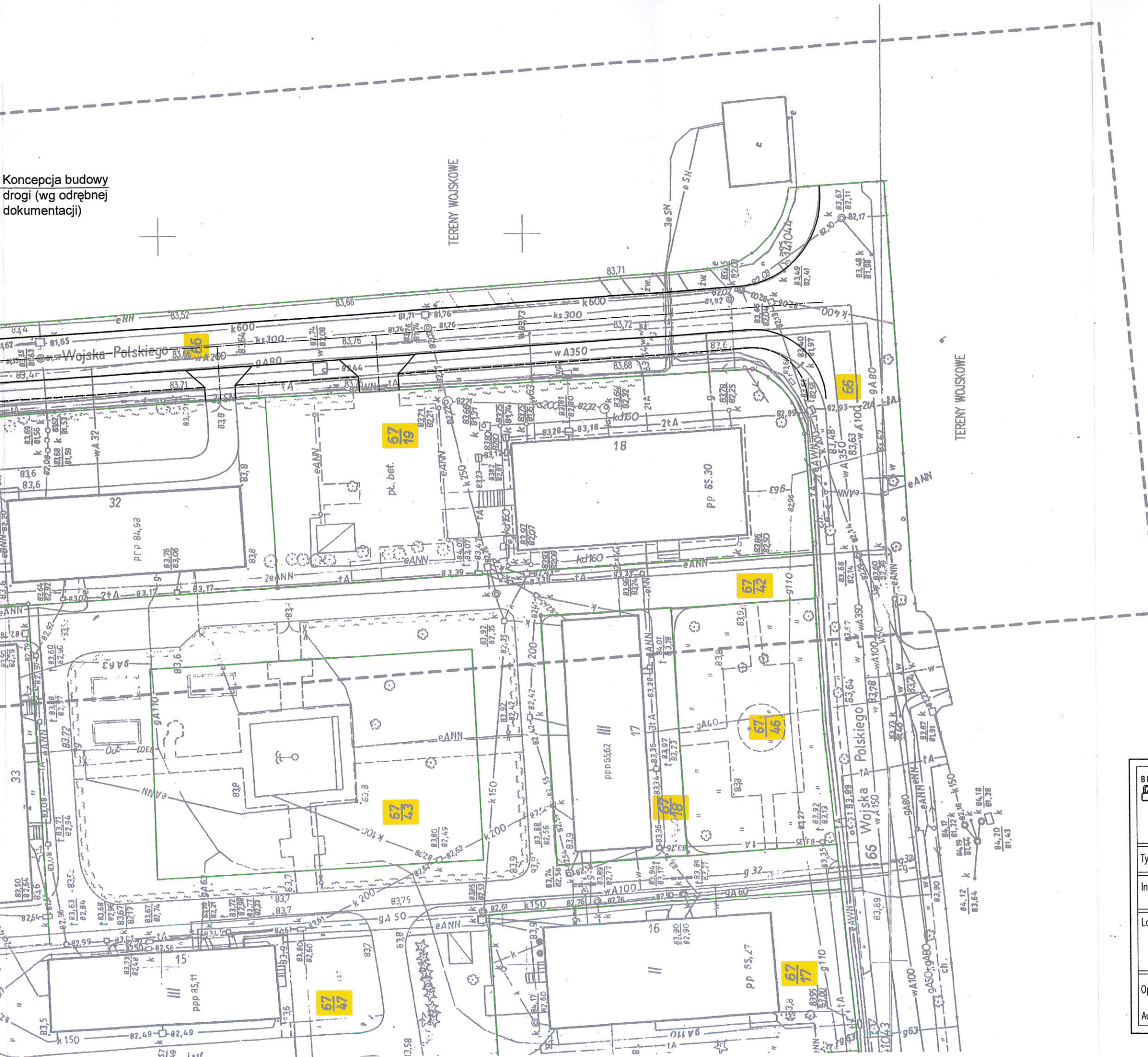

**GMINA SULECHÓW**  
 ul. Plac Ratuszowy 6  
 66-100 SULECHÓW  
 Projekt uzgodniono  
 bez uwag / z uwagami  
 pismem znak 82.6853.156.2013  
 z dnia 23.12.2013

Inspektor ds. dróg  
*Magorzata Jucińska*

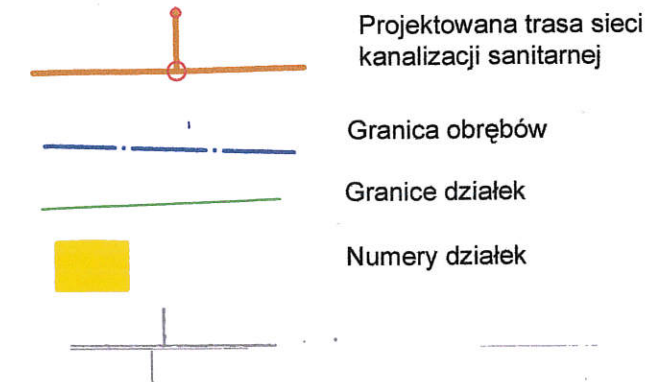

<b>BIURO OBSŁUGI INWESTYCJI</b> <b>BGWprojekt</b> pl. Bp. Wilhelma Pluty 6/2 66-100 Sulechów tel.: (68) 3213894		<b>SIEĆ KANALIZACJI SANITARNEJ</b>	
Tytuł rysunku: PROJEKT ZAGOSPODAROWANIA TERENU		branża / nr rys.: sanitarna S1	
Inwestor: Sulechowskie Przedsiębiorstwo Komunalne "SuPeKom", 66-100 Sulechów, ul. Poznańska 18		skala 1:500	
Lokalizacja: Obręb nr 1 m. SULECHÓW, gmina Sulechów, dz. nr 7/23; 9; 11/5; 52/1; 66; Obręb BRZEZIE k/Sulechowa, gmina Sulechów, dz. nr 192/19; 193/4; 271/3;		data: 02.2014.	
Opracował: mgr inż. Andrzej Żurek		podpis: <i>[Signature]</i>	
Autor: mgr inż. Bartosz Guś nr upr. WKP/0142/POOS/10			



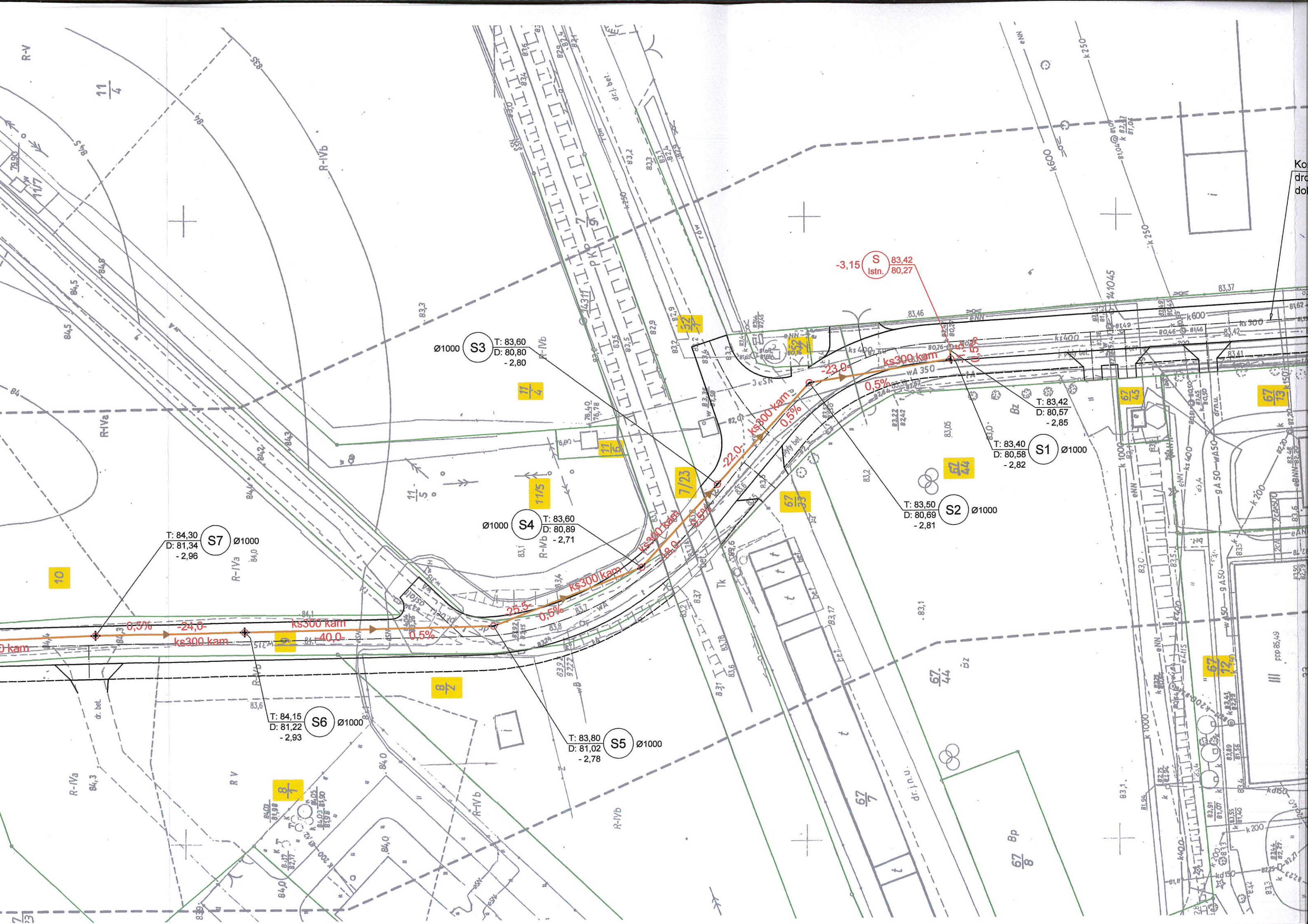

T: 84,30  
D: 81,34  
-2,96  
S7 Ø1000

Ø1000 S3 T: 83,60  
D: 80,80  
-2,80

Ø1000 S4 T: 83,60  
D: 80,89  
-2,71

T: 83,50  
D: 80,69  
-2,81  
S2 Ø1000

T: 83,42  
D: 80,57  
-2,85  
S1 Ø1000

T: 83,80  
D: 81,02  
-2,78  
S5 Ø1000

T: 84,15  
D: 81,22  
-2,93  
S6 Ø1000

-3,15 S 83,42  
Istn. 80,27



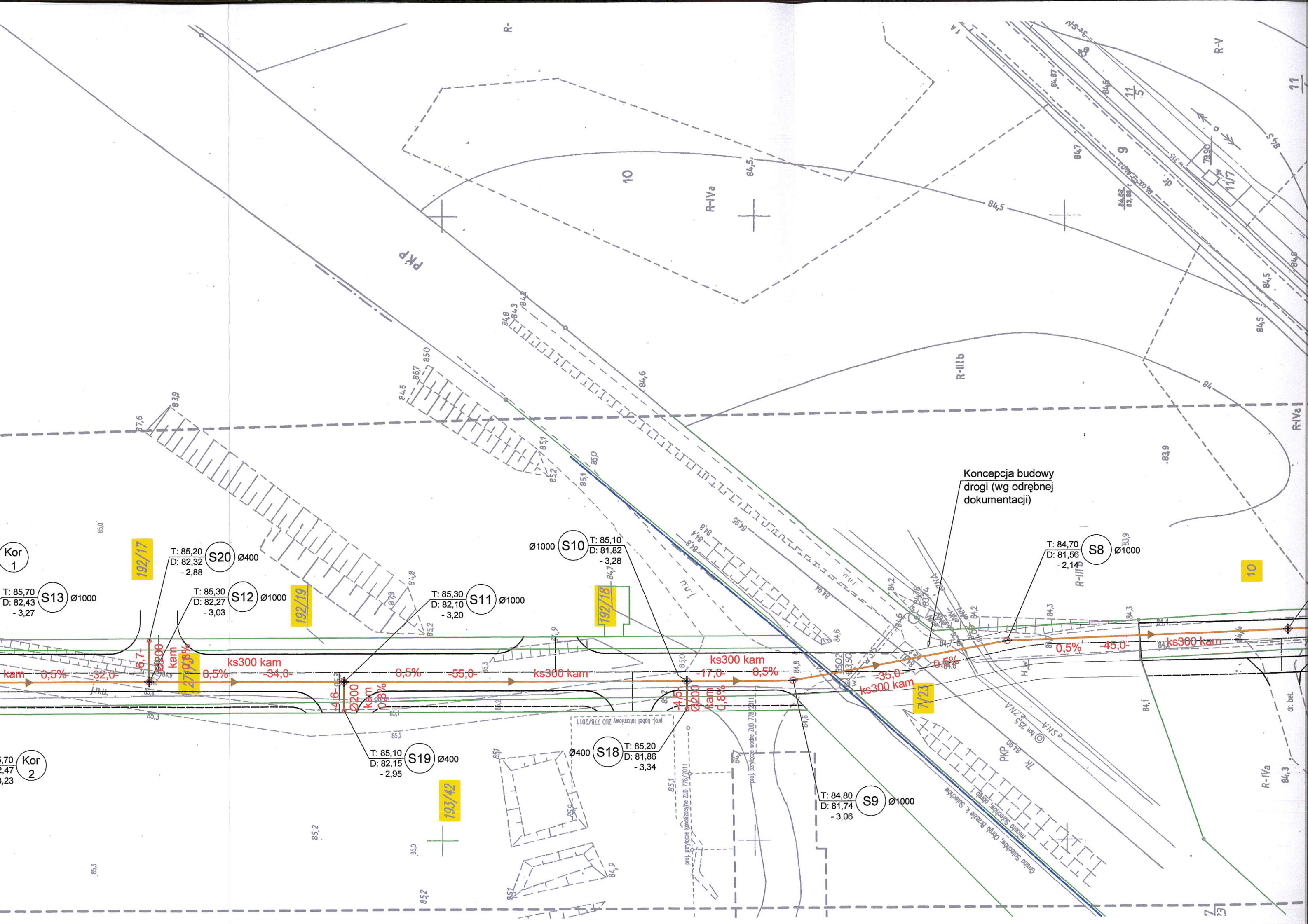

Kor 1

T: 85,70  
D: 82,43  
-3,27

192/17

T: 85,20  
D: 82,32  
-2,88

T: 85,30  
D: 82,27  
-3,03

192/19

T: 85,30  
D: 82,10  
-3,20

Ø1000 S10 T: 85,10  
D: 81,82  
-3,28

192/18

Konceptja budowy drogi (wg odrębnej dokumentacji)

T: 84,70  
D: 81,56  
-2,14

10

Kor 2

T: 85,70  
D: 82,47  
-3,23

T: 85,10  
D: 82,15  
-2,95

193/42

Ø400 S18 T: 85,20  
D: 81,86  
-3,34

T: 84,80  
D: 81,74  
-3,06

7/23



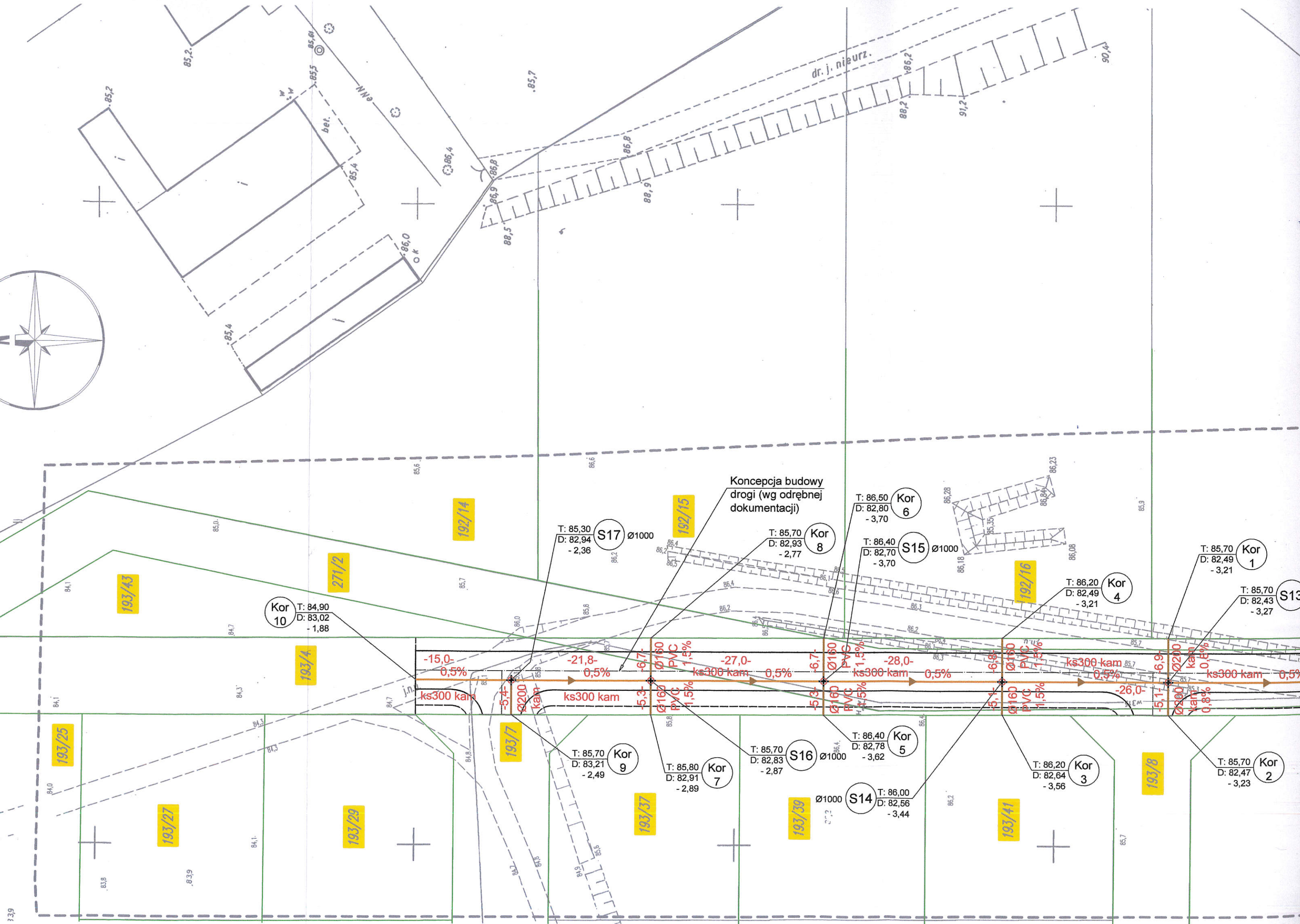
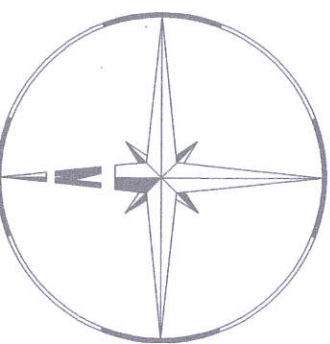

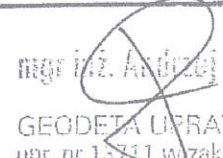

# MAPA DO CELÓW PROJEKTOWYCH

Oznaczenie kanc. zgłoszenia pracy geodezyjnej		KERG 1214-111/2013 DZ 1620/2013	KERG 1166-85/2013 DZ 1620/2013
Miejscowość	Sulechów		gm. Sulechów
Jednostka ewidencyjna	Identyfikator	080906_4	080906_5
	nazwa	Sulechów	Sulechów
Obręb ewidencyjny	identyfikator	0001	0002
	nazwa	Sulechów	Brzezie k. Sulechowa
Skala mapy	1:500		
Układ współrzędnych	Prostokątnych płaskich	1965	
	wysokości	Kronsztadt 86	
Oznaczenie granic obszaru, który był przedmiotem aktualizacji			
Służebności gruntowe mające wpływ na zagospodarowanie gruntów zlokalizowanych w granicach projektowanej inwestycji		Nie sprawdzano	
Kontur użytku gruntowego, który nie jest ujawniony w bazie ewidencji gruntów i budynków			
Uwagi :			
<ol style="list-style-type: none"> <li>1. Granice działek zgodne z EgiB.</li> <li>2. Nie wyklucza się istnienia w terenie, innych nie wykazanych na niniejszej mapie urządzeń podziemnych, które nie były zgłoszone do inwentaryzacji.</li> <li>3. Niniejszą mapę opracowano na podstawie istniejącej mapy syt-wys w skali 1:500, oraz pomiaru uzupełniającego ; sekcja - 431.214.0521, 0522, 0523, 0524, 2541, 2542, 2543, 2544</li> </ol>			
Data aktualizacji mapy	14.10.2013		
BIURO OBSŁUGI INWESTYCJI „BGWprojekt” 66-100 Sulechów, Pl. Bp. Wilhelma Pluty 6/2 tel./fax 68 321 38 94. bgwprojekt.pl NIP 925-100-82-22, Reg. 978032994		 mgr inż. Andrzej Makaryk GEODETA UPRAWNIONY upr. nr 15711 w zakresie 1,2,4	Sulechów 14.10.2013

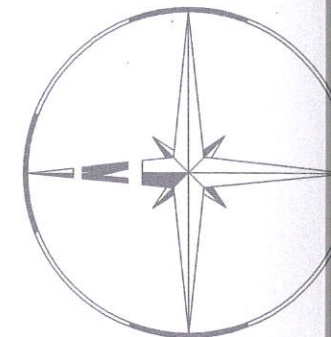

Powiatowy Ośrodek Dokumentacji Geodezyjnej i Kartograficznej w Zielonej Górze Delegatura w Sulechowie

W obszarze oznaczonym linią \_\_\_\_\_ dokonano aktualizacji treści mapy zasadniczej. Dokumenty z pomiaru uzupełniającego przyjęto do zasobu powiatowego w dniu 22-10-2013 i zaewidencjonowano pod nr. 1214-111/2013, 1166-85/2013

Niniejsza mapa może służyć do celów projektowych. Projektowane obiekty budowlane wymagające pozwolenia na budowę podlegają wytyczeniu i inwentaryzacji powykonawczej przez jednostki uprawnione do wykonywania prac geodezyjnych.

Sulechów 22-10-2013

Imię i nazwisko i tytuł

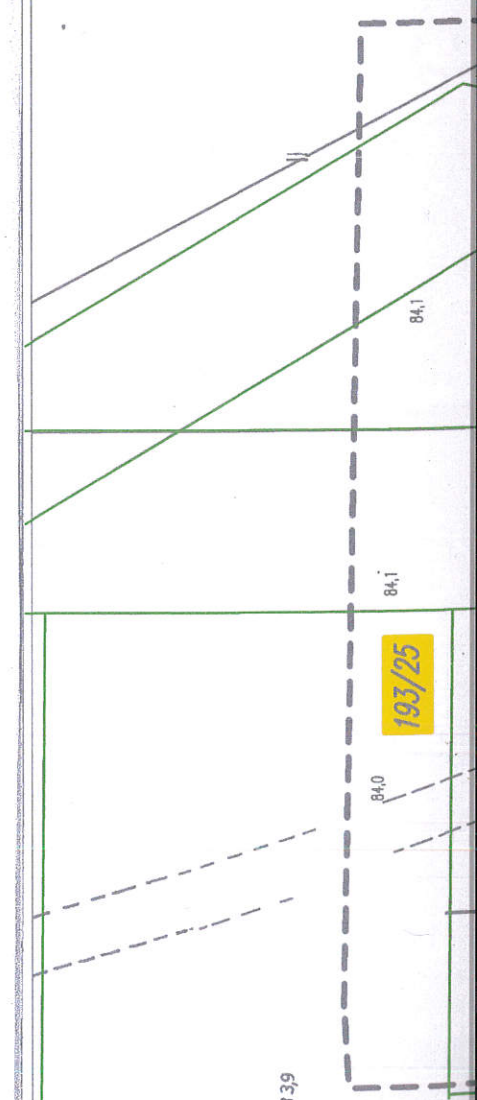



**ZARZĄDZENIE Nr 0050.37.2014**  
**BURMISTRZA SULECHOWA**  
z dnia 3 marca 2014 r.

**w sprawie wyrażenia zgody na zajęcie gruntu w celu wykonania projektu oraz prowadzenia robót budowlanych.**

Na podstawie art.30 ust.2 pkt 3 ustawy z dnia 8 marca 1990 r. o samorządzie gminnym (Dz. U. z 2013r. poz. 594 z późn. zm.), art. 25 ustawy z dnia 21 sierpnia 1997 r. o gospodarce nieruchomościami (Dz. U. z 2010 r. Nr 102, poz. 651 z późn. zm.) oraz zgodnie z art. 47 ust. 1, 3 i 4 ustawy z dnia 7 lipca 1994 r. Prawo Budowlane (Dz. U. z 2013r. poz. 1409 z późn. zm.) **zarządza się, co następuje:**

§ 1. Wyraża się zgodę na korzystanie z terenu działki stanowiącej własność Gminy Sulechów nr 11/5 położonych w obrębie 1 miasta Sulechów w celu wykonania projektu i prowadzenia robót budowlanych związanych z budową sieci kanalizacji sanitarnej grawitacyjnej.

§ 2. Zobowiązuje się Inwestora do przywrócenia terenu do stanu poprzedniego po zakończeniu prac.

§ 3. Wykonanie zarządzenia powierza się Kierownikowi Wydziału Zagospodarowania Przestrzennego i Obrotu Nieruchomościami.

§ 4. Zarządzenie wchodzi w życie z dniem podpisania.

**BURMISTRZ**  
*Roman Raltowski*



Kierownik Wydziału  
Zagospodarowania Przestrzennego  
i Obrotu Nieruchomościami  
*- Danuta Stachowiak -*



LUBUSKI WOJEWÓDZKI  
KONSERWATOR ZABYTKÓW  
Wojewódzki Urząd Ochrony Zabytków  
w Zielonej Górze  
ul. Kopernika 1 65-063 Zielona Góra  
tel. (68) 324 73 90, 324 74 11, fax (68) 325 37 45  
[www.lwkz.pl](http://www.lwkz.pl), [sekretariat.zgora@lwkz.pl](mailto:sekretariat.zgora@lwkz.pl)  
ZN.5142.62.2014 [mSul]

Zielona Góra, 28 -04- 2014

**Sulechowskie Przedsiębiorstwo Komunalne  
"SuPeKom" Sp. z o.o.  
ul. Poznańska 18  
66-100 Sulechów**

### **D E C Y Z J A**

Na podstawie art. 89 p. 2, art. 91 ust. 4 p. 4, art. 6 ust. 1 p. 1 lit. b, art. 7 p. 1 i art. 36 ust. 1 p. 2 ustawy z dnia 23.07.2003 r. o ochronie zabytków i opiece nad zabytkami (Dz. U. 2003 r. Nr 162 poz. 1568 ze zm.) oraz Rozporządzenia Ministra Kultury i Dziedzictwa Narodowego z dnia 27 lipca 2011 r. w sprawie prowadzenia prac konserwatorskich, restauratorskich, robót budowlanych, badań konserwatorskich, badań architektonicznych i innych działań przy zabytku wpisanym do rejestru zabytków oraz badań archeologicznych (Dz. U. z 2011 r., Nr 165, poz. 987) oraz na podstawie art. 104 ustawy z dnia 14.06.1960 r. Kodeks Postępowania Administracyjnego (Dz. U. 2013 r., poz. 267 – tekst jednolity), po rozpatrzeniu wniosku z dnia 13.01.2014 r. (data wpływu: 14.01.2014 r.), złożonego przez Pana Andrzeja Żurka z Biura Obsługi Inwestycji BGWprojekt z siedzibą pl. Bp. Wilhelma Pluty 6/2, 66-100 Sulechów, działającego w imieniu Sulechowskiego Przedsiębiorstwa Komunalnego "SuPeKom" Sp. z o.o.,

#### **Lubuski Wojewódzki Konserwator Zabytków udziela pozwolenia na**

wykonywanie robót budowlanych w otoczeniu zabytku: zespołu urbanistyczno – krajobrazowego miasta Sulechów wpisanego do rejestru zabytków pod nr 58, obejmujących swym zakresem budowę sieci kanalizacji sanitarnej w **obrębie 1 miasta Sulechów, ul. Wojska Polskiego dz. nr 7/23, 9, 11/5, 52/1, 66 oraz w obrębie Brzezie k/Sulechowa dz. nr 192/19, 193/4, 271/3.**

Realizacja prac zgodnie z projektem budowlanym *Budowa sieci kanalizacji sanitarnej L = 498,6m* autorstwa: mgr inż. Andrzeja Żurek, mgr inż. Bartosza Guś, opracowanym w lutym 2014 r.

Termin ważności decyzji: 31.12.2016 r.

Decyzji udziela się pod warunkiem spełnienia przez inwestora obowiązku polegającego na:

- niezwłocznym zawiadomieniu wojewódzkiego konserwatora zabytków o zagrożeniach lub nowych okolicznościach ujawnionych w trakcie prowadzenia wskazanych w pozwoleniu robót budowlanych w otoczeniu zabytku, stosownie do § 21 ust. 2 p 2. Rozporządzenia Ministra Kultury i Dziedzictwa Narodowego z dnia 27 lipca 2011 r. (Dz. U. z 2011 r., Nr 165, poz. 987)
- Zgodnie z art. 32 Ustawy z dn. 23 lipca 2003 o ochronie zabytków i opiece nad zabytkami (Dz. U j. w.) *Kto, w trakcie prowadzenia robót budowlanych lub ziemnych,*



odkrył przedmiot, co do którego istnieje przypuszczenie, iż jest on zabytkiem, jest obowiązany:

- 1) wstrzymać wszelkie roboty mogące uszkodzić lub zniszczyć odkryty przedmiot;
- 2) zabezpieczyć, przy użyciu dostępnych środków, ten przedmiot i miejsce jego odkrycia;
- 3) niezwłocznie zawiadomić o tym właściwego wojewódzkiego konserwatora zabytków, a jeśli nie jest to możliwe, właściwego wójta (burmistrza, prezydenta miasta).

#### **u z a s a d n i e n i e**

Dnia 18.04.2014 r. Pan Andrzej Żurek z Biura Obsługi Inwestycji BGW projekt z siedzibą pl. Bp. Wilhelma Pluty 6/2, 66-100 Sulechów, działającego w imieniu Sulechowskiego Przedsiębiorstwa Komunalnego "SuPeKom" Sp. z o.o., wystąpił do Lubuskiego Wojewódzkiego Konserwatora Zabytków z wnioskiem w sprawie wydania pozwolenia na budowę sieci kanalizacji sanitarnej w obrębie 1 miasta Sulechów, ul. Wojska Polskiego dz. nr 7/23, 9, 11/5, 52/1, 66 oraz w obrębie Brzezie k/Sulechowa dz. nr 192/19, 193/4, 271/3.

Teren ww. inwestycji znajduje się na obszarze otoczenia zabytkowego układu urbanistyczno - krajobrazowego miasta Sulechów, wpisanego do rejestru pod nr 58, decyzją wojewódzkiego konserwatora zabytków z dnia 07.11.1957 r. i 31.01.1975 r. Zgodnie z art. 36 ust. 1 p. 2 ustawy z dnia 23.07.2003 r. o ochronie zabytków i opiece nad zabytkami wykonywanie robót budowlanych w otoczeniu zabytku, wymaga uzyskania pozwolenia wojewódzkiego konserwatora zabytków w trybie decyzji administracyjnej.

W wyniku przeprowadzonego postępowania administracyjnego stwierdzono, iż zakres planowanych prac jest zgodny z decyzją nr ZP.6733.32.2013 Lokalizacji celu publicznego z dnia 28.11.2013 r. wydaną przez Burmistrza Sulechowa oraz miejscowym planem zagospodarowania przestrzennego dla części obrębu Brzezie k/Sulechowa uchwalonego Uchwałą Rady Miejskiej w Sulechowie nr 0007.313.2013 z dnia 16.04.2013 r. Ponadto planowane roboty budowlane nie wpłyną negatywnie na chronione wartości widokowe zabytkowego zespołu urbanistyczno - krajobrazowego miasta Sulechów oraz nie kolidują ze stanowiskami archeologicznymi. W związku z powyższym nie ma przeciwwskazań dla realizacji inwestycji zgodnie z przedstawionym projektem.

Mając na uwadze wszystkie powyższe okoliczności w sprawie, na podstawie art. 36 ust. 1. p. 2, art. 91 ust. 4 pkt. 4, art. 7 pkt. 1 ustawy z dn. 23 lipca 2003 r. o ochronie zabytków i opiece nad zabytkami /Dz. U. z 2003 r., Nr 162 poz. 1568 z późniejszymi zmianami/, orzeczono jak w rozstrzygnięciu.

Jednocześnie informuję, że:

- Uzyskanie pozwolenia wojewódzkiego konserwatora zabytków na podjęcie robót budowlanych przy zabytku wpisanym do rejestru zabytków nie zwalnia z obowiązku uzyskania pozwolenia na budowę albo zgłoszenia, w przypadkach określonych przepisami Prawa budowlanego (art. 36 ust. 8 ustawy z dn. 23 lipca 2003 r. o ochronie zabytków i opiece nad zabytkami (t. j. - Dz. U. z 2003 r. Nr 162, poz. 1568 z późn. zm.).
- Pozwolenie Wojewódzkiego Konserwatora Zabytków nie zwalnia z obowiązku uzyskania przed przystąpieniem do prac objętym pozwoleniem, zgód wymaganych przez przepisy odrębne, w szczególności Kodeks Cywilny (Dz. U. z 2000 r., nr 80., poz. 903 z późn. zm.).



**pouczenie**

Od niniejszej decyzji służy stronom odwołanie do Ministra Kultury i Dziedzictwa Narodowego w Warszawie za pośrednictwem Lubuskiego Wojewódzkiego Konserwatora Zabytków w terminie 14 dni od dnia jej doręczenia.



z up. Lubuskiego Wojewódzkiego  
Konserwatora Zabytków  
*K. Domagała*  
mgr Kamila Domagała  
Zastępca Lubuskiego Wojewódzkiego  
Konserwatora Zabytków

**otrzymuje:**

1. Strona na adres: BGWprojekt, pl. Bp. Wilhelma Pluty 6/2, 66-100 Sulechów. W załączeniu 1 egzemplarz projektu oznaczony znakiem decyzji, stanowiący jej integralną część.
2. Gmina Sulechów, Plac Ratuszowy 6, 66-100 Sulechów.
3. PKP S.A., Oddział Gospodarowania Nieruchomościami w Poznaniu, Al. Niepodległości 8, 61-875 Poznań.

**do wiadomości:**

1. Delegatura Starostwa Powiatowego w Sulechowie, pl. Ratuszowy 8, 66-100 Sulechów, a/a (2797) BIdr D.36.1.2 25.04.2014 r.

Dokonano opłaty skarbowej w wysokości: 99 zł, dnia 17.04.2014 r. na rachunek Urzędu Miasta Zielona Góra. B. Idryjan Inspektor Ochrony Zabytków.



## **OPINIA NR GG-I.6630.1.98.2014**

uzgodnienia dokumentacji projektowej

Przedmiot uzgodnienia:       **sieć kanalizacji sanitarnej**

Lokalizacja obiektu:   **Sulechów, dz. 9, 11/5, 52/1, 66, Brzeziny k. Sulechowa,  
dz. 192/19, 193/4, 271/3**

Zleceniodawca:       **BIURO OBSŁUGI INWESTYCJI BGW projekt**

Data wpływu do zespołu:   2014-02-28

Zespół Uzgadniania Dokumentacji Projektowej opiniuje pozytywnie lokalizację obiektu.

Podstawa prawna uzgodnienia:

- Ustawa z dnia 17 maja 1989 r. Prawo Geodezyjne i Kartograficzne art. 28 ust. 1 (Dz. U. z 2005 r. Nr 240 poz. 2027 t.j. z późniejszymi zmianami),,
- Rozporządzenie Ministra Rozwoju Regionalnego i Budownictwa z dnia 02 kwietnia 2001 r. (Dz. U. Nr 38 poz. 455) w sprawie geodezyjnej ewidencji sieci uzbrojenia terenu oraz zespołów uzgadniania dokumentacji projektowej.

Uwagi i zalecenia:

Uzgodniony obiekt budowlany należy zlecić do wytyczenia i pomiaru powykonawczego uprawnionej jednostce wykonawstwa geodezyjnego a znajdujące się na jego obszarze znaki geodezyjne chronić przed zniszczeniem – ustawa z dnia 17 maja 1989 r. Prawo geodezyjne i kartograficzne (Dz. U. z 2005r. Nr 240, poz. 2027, t.j. z późniejszymi zmianami).

Jakakolwiek zmiana projektowanej trasy uzgodnionej niniejszym protokołem wymaga ponownego uzgodnienia przez ZUDP.

Uzgodnienie zachowuje ważność przez okres 3 lat od dnia wydania opinii w sprawie uzgodnienia usytuowania projektowanych sieci uzbrojenia terenu. Uzgodnienie traci ważność w przypadku, o którym mowa w § 13 rozporządzenia Ministra Rozwoju Regionalnego i budownictwa z dnia 02 maja 2001r. w sprawie geodezyjnej ewidencji sieci uzbrojenia terenu oraz zespołów uzgadniania dokumentacji projektowej (Dz. U. Nr 38, poz. 455).

Integralną częścią kartograficzną niniejszego protokołu są plansze projektu opatrzone klauzulą uzgodnienia.

Prace ziemne w miejscach zbliżeń i skrzyżowań z istniejącą siecią uzbrojenia terenu należy prowadzić ręcznie z zachowaniem ostrożności. O terminie ich rozpoczęcia bezwzględnie powiadomić użytkowników tych sieci, z którymi występuje kolizja.

W przypadku natrafienia na przewody lub urządzenia sieci uzbrojenia terenu nie naniesione na podkładzie mapowym należy zawiadomić natychmiast właściwą jednostkę branżową.

W razie niezgodności realizacji sieci uzbrojenia terenu z projektem inwestor zobowiązany jest powiadomić niezwłocznie właściwy organ administracji architektoniczno-budowlanej zgodnie z § 16



rozporządzenia Ministra Rozwoju regionalnego i Budownictwa z dnia 2 maja 2001r. (Dz. U. Nr 38, poz. 455).

O całkowitym zakończeniu inwestycji w terminie względnie nie przystąpienie do realizacji uzgodnionej dokumentacji inwestor powiadomi pisemnie odpowiedni ZUDP.

Inwestor ponosi odpowiedzialność karną i materialną za spowodowanie uszkodzeń w sieci uzbrojenia terenu w czasie wykonywania robót oraz za uszkodzenia i szkody, które w przyszłości mogłyby powstać na skutek prowadzonych robót.

Przekazujemy stanowisko Członków i Konsultantów Zespołu:

1. Starostwo Powiatowe Wydział Architektury i Budownictwa w Zielonej Górze  
- **uzgodniono**
2. Powiatowy Inspektorat Nadzoru Budowlanego Starostwo Powiatowe w Zielonej Górze  
- **uzgodniono**
3. Powiatowy Zielonogórski Zarząd Dróg z siedzibą w Cigacicach – **nie dotyczy**
4. Zarząd Dróg Wojewódzkich w Zielonej Górze – **nie dotyczy**
5. Generalna Dyrekcja Dróg Krajowych i Autostrad Oddział w Zielonej Górze – **nie dotyczy**
6. Telefonia DIALOG S.A. w Zielonej Górze  
**uzgodniono bez uwag**
7. EWE energia Sp. z o.o. z siedzibą w Międzyrzeczu – **nie dotyczy**

z up. STAROSTY  
*Anna Rudnik*  
PRZEWODNICZACY  
Zespołu Uzgadniania Dokumentacji Projektowej



Koncepcja budowy  
drogi (wg odrębnej  
dokumentacji)

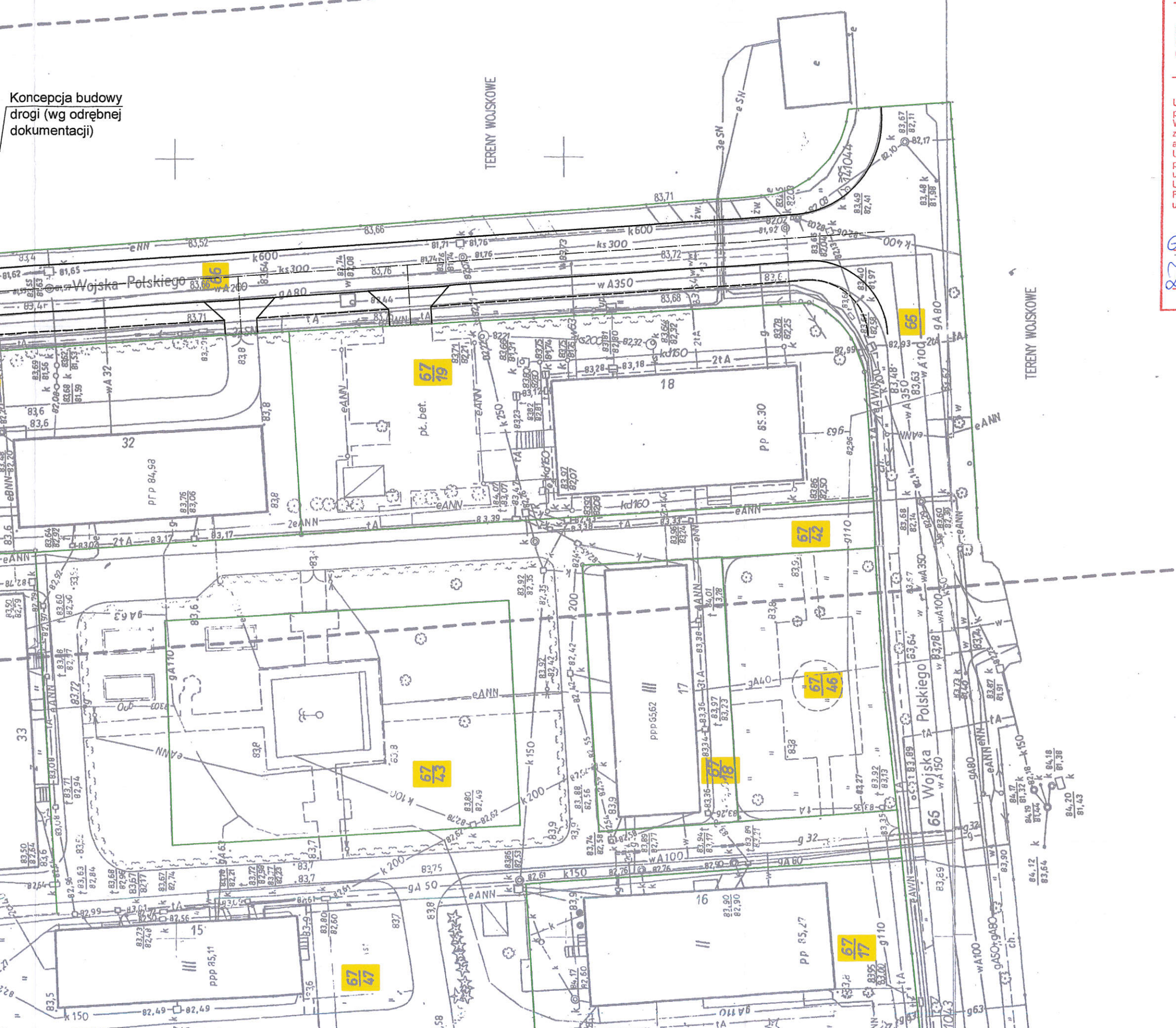

## STAROSTA ZIELONOGÓRSKI

(nazwa organu uzgadniającego usytuowanie projektowanych sieci)

Na podstawie art. 28 ust. 1 ustawy z dnia 17 maja 1989 r. - Prawo geodezyjne i kartograficzne (Dz. U. nr 240, poz. 2027 z 2005 r. t.j. ze zm.) uzgodniono usytuowanie projektowanych sieci uzbrojenia terenu

### sieć kanalizacji sanitarnej

(wyszczególnienie uzgadnianych sieci uzbrojenia terenu)

Uzgodnione usytuowanie sieci uzbrojenia terenu podlega wytyczeniu i geodezyjnej inwentaryzacji powyższej przez jednostki uprawnione do wykonywania prac geodezyjnych.  
W razie niezgodności realizacji sieci uzbrojenia terenu z uzgodnionym projektem inwestor zobowiązany jest przedłożyć mapę z wynikami pomiarów powykonawczych właściwemu organowi administracji architektoniczno-budowlanej.  
Uzgodnienie usytuowania projektowanych sieci uzbrojenia terenu zachowuje ważność przez okres 3 lat od dnia wydania opinii w sprawie uzgadniania usytuowania projektowanych sieci uzbrojenia terenu.  
Uzgodnienie traci ważność w przypadku, o którym mowa w § 13 rozporządzenia Ministra Rozwoju Regionalnego z Budownictwa z dnia 2 kwietnia 2001 r. w sprawie geodezyjnej ewidencji sieci uzbrojenia terenu oraz zespołów uzgadniania dokumentacji projektowej. (Dz. U. Nr 33, poz. 455)

z up. STAROSTY

GG-T 6630.1.98.2014

(sygn. opinii)

Zielona Góra 06. MAR. 2014

(miejscowość i data)

Anna Rudnik

organ uzgadniający PRZEWODNIZAGWYch sieci uzbrojenia terenu Zespołu Uzgadniania i Dokumentacji Projektowej (zespół)

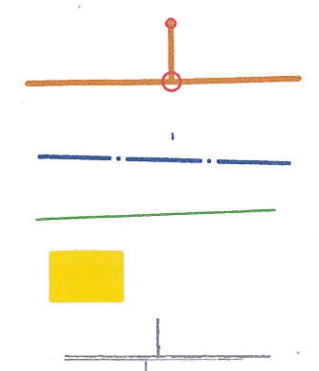

Projektowana trasa sieci kanalizacji sanitarnej

Granica obrębów

Granice działek

Numery działek

Teren PKP wytyczony z uzgodnienia dz. nr 7/23

<b>BIURO OBSŁUGI INWESTYCJI</b> <b>BGWprojekt</b> pl. Bp. Wilhelma Pluty 6/2 66-100 Sulechów tel.: (68) 3213894		<b>SIEĆ KANALIZACJI SANITARNEJ</b>	
Tytuł rysunku: PROJEKT ZAGOSPODAROWANIA TERENU		branża / nr rys.: sanitarna S1	
Inwestor: Sulechowskie Przedsiębiorstwo Komunalne "SuPeKom", 66-100 Sulechów, ul. Poznańska 18		skala 1:500	
Lokalizacja: Obręb nr 1 m. SULECHÓW, gmina Sulechów, dz. nr 7/23; 9; 11/5; 52/1; 66; Obręb BRZEZIE k/Sulechowa, gmina Sulechów, dz. nr 192/19; 193/4; 271/3;		data: 02.2014	
Opracował: mgr inż. Andrzej Żurek		podpisy:	
Autor: mgr inż. Bartosz Guś nr upr. WKP/0142/POOS/10			



TEREN PRP

Koncepcja drogi (wg dokumentu)

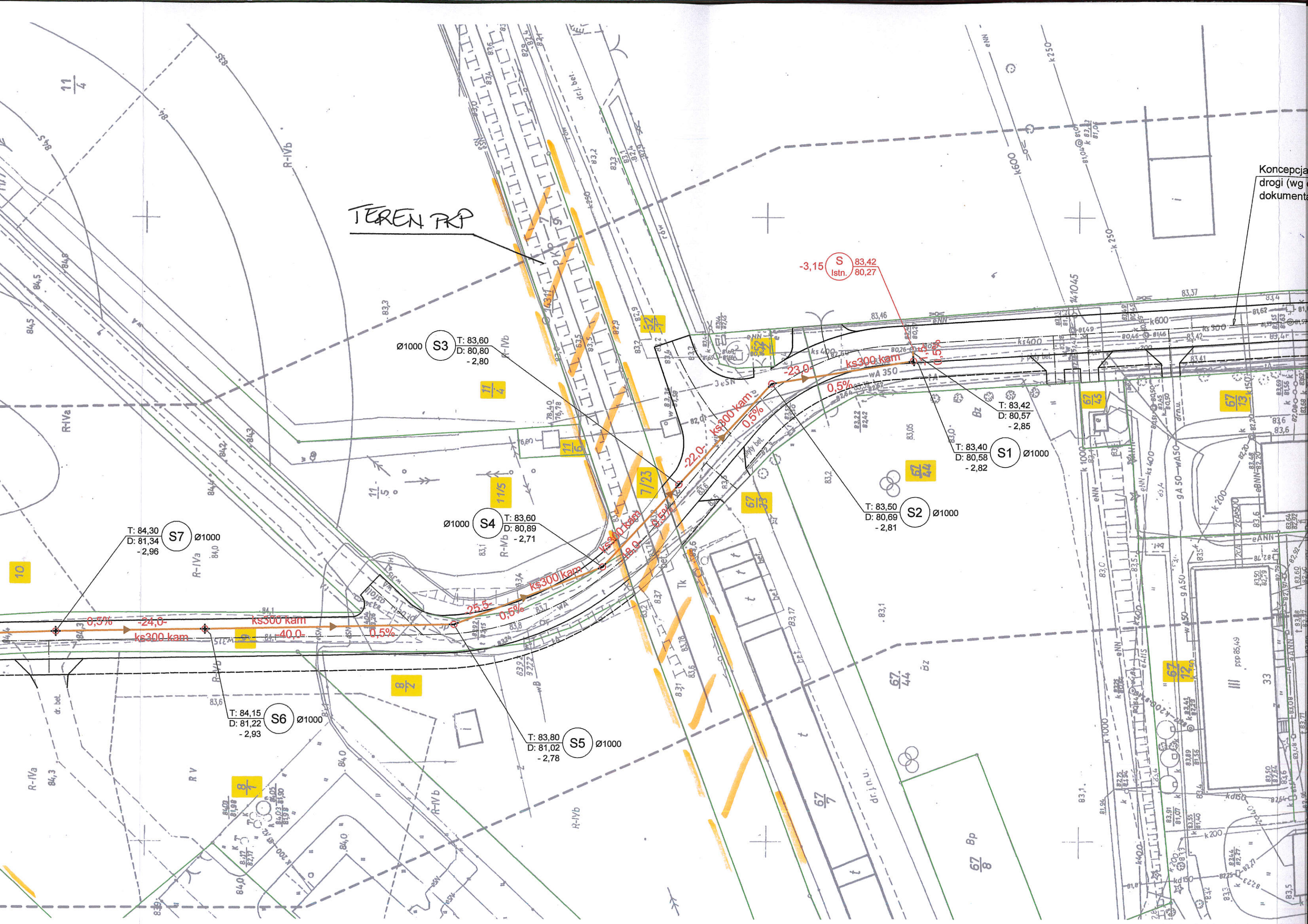

-3,15 S Isth. 83,42 80,27

Ø1000 S3 T: 83,60 D: 80,80 -2,80

T: 83,42 D: 80,57 -2,85 S1 Ø1000

T: 83,50 D: 80,69 -2,81 S2 Ø1000

T: 84,30 D: 81,34 -2,96 S7 Ø1000

Ø1000 S4 T: 83,60 D: 80,89 -2,71

T: 84,15 D: 81,22 -2,93 S6 Ø1000

T: 83,80 D: 81,02 -2,78 S5 Ø1000

10

8

9

11/5

7/23

67/33

67/44

67/7

67/8

67/43

67/13

67/12

33

R-IVa

RV

R-IVb

R-IVb

R-IVa

R-IVa

R-IVa

11/4

11/8

R-IVb

R-IVb

eNN

k250

k250

84,5

84,8

83,3

83,7

83,2

83,2

83,46

83,37

83,4

83,4

84,5

84,8

83,3

83,7

83,2

83,2

83,46

83,37

83,4

83,4

84,5

84,8

83,3

83,7

83,2

83,2

83,46

83,37

83,4

83,4

84,5

84,8

83,3

83,7

83,2

83,2

83,46

83,37

83,4

83,4

84,5

84,8

83,3

83,7

83,2

83,2

83,46

83,37

83,4

83,4

84,5

84,8

83,3

83,7

83,2

83,2

83,46

83,37

83,4

83,4

84,5

84,8

83,3

83,7

83,2

83,2

83,46

83,37

83,4

83,4

84,5

84,8

83,3

83,7

83,2

83,2

83,46

83,37

83,4

83,4



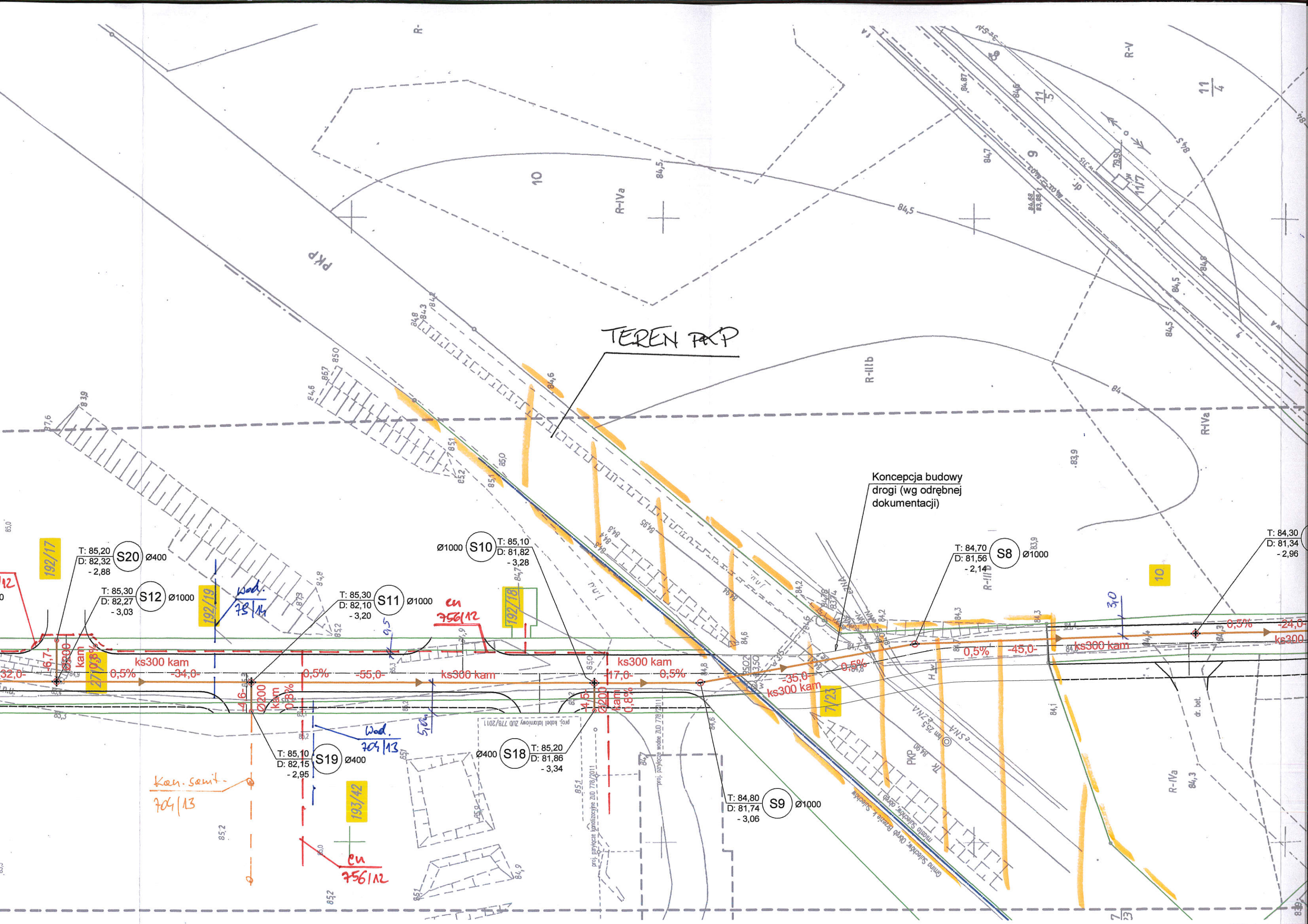

TEREN PKP

Koncepcja budowy drogi (wg odrębnej dokumentacji)

S20 Ø400  
T: 85,20  
D: 82,32  
- 2,88

S10 Ø1000  
T: 85,10  
D: 81,82  
- 3,28

S8 Ø1000  
T: 84,70  
D: 81,56  
- 2,14

T: 84,30  
D: 81,34  
- 2,96

S12 Ø1000  
T: 85,30  
D: 82,27  
- 3,03

S11 Ø1000  
T: 85,30  
D: 82,10  
- 3,20

Kan. sanit.  
704/13

S19 Ø400  
T: 85,10  
D: 82,15  
- 2,95

S18 Ø400  
T: 85,20  
D: 81,86  
- 3,34

S9 Ø1000  
T: 84,80  
D: 81,74  
- 3,06

Wod.  
704/14

Wod.  
704/13

Wod.  
704/12

Wod.  
704/12

Wod.  
704/12

Wod.  
704/12

192/17

192/19

192/18

193/42

7/23

10

11/4

7/23





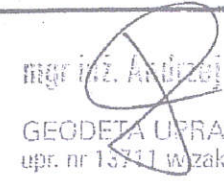
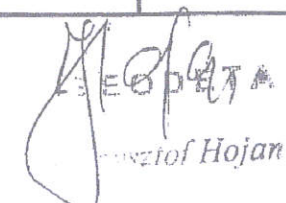

# MAPA DO CELÓW PROJEKTOWYCH

Oznaczenie kanc. zgłoszenia pracy geodezyjnej		KERG 1214-111/2013 DZ 1620/2013	KERG 1166-85/2013 DZ 1620/2013
Miejscowość		Sulechów	gm. Sulechów
Jednostka ewidencyjna	Identyfikator	080906_4	080906_5
	nazwa	Sulechów	Sulechów
Obręb ewidencyjny	identyfikator	0001	0002
	nazwa	Sulechów	Brzezie k. Sulechowa
Skala mapy	1:500		
Układ współrzędnych	Prostokątnych płaskich	1965	
	wysokości	Kronsztadt 86	
Oznaczenie granic obszaru, który był przedmiotem aktualizacji			
Służebności gruntowe mające wpływ na zagospodarowanie gruntów zlokalizowanych w granicach projektowanej inwestycji		Nie sprawdzano	
Kontur użytku gruntowego, który nie jest ujawniony w bazie ewidencji gruntów i budynków			
Uwagi :			
<ol style="list-style-type: none"> <li>1. Granice działek zgodne z EgiB.</li> <li>2. Nie wyklucza się istnienia w terenie, innych nie wykazanych na niniejszej mapie urządzeń podziemnych, które nie były zgłoszone do inwentaryzacji.</li> <li>3. Niniejszą mapę opracowano na podstawie istniejącej mapy syt-wys w skali 1:500, oraz pomiaru uzupełniającego ; sekcja - 431.214.0521, 0522, 0523, 0524, 2541, 2542, 2543, 2544</li> </ol>			
Data aktualizacji mapy		14.10.2013	
BIURO OBSŁUGI INWESTYCJI „BGWprojekt” 66-100 Sulechów, Pl. Bp. Wilhelma Pluty 6/2 tel./fax 66 321 38 94. bgwprojekt.pl NIP 925-109-82-22. Reg. 978032994		 mgr inż. Andrzej Makaryk GEODETA UPRAWNIONY upr. nr 13711 w zakresie 1,2,4	 Andrzej Hojan
		Sulechów 14.10.2013	

Powiatowy Ośrodek  
 Dokumentacji Geodezyjnej i Kartograficznej  
 w Zielonej Górze Delegatura w Sulechowie

W obszarze oznaczonym linią \_\_\_\_\_  
 dokonano aktualizacji treści mapy zasadniczej  
 Dokumenty z pomiaru uzupełniającego przył. 22-10-2013  
 do zasobu powiatowego w dniu 22-10-2013  
 i zarejestrowane pod nr. 1214-111/2013, 1166-85/2013  
 Niniejsza mapa może służyć do celów projektowych.  
 Projektowane obiekty budowlane wymagające pozwolenia  
 na budowę podlegają wyliczeniu i inwentaryzacji  
 powyższej przez jednostki uprawnione  
 do wykonywania prac geodezyjnych.  
 Sulechów 22-10-2013

(miejscowość i data) (imię i nazwisko, podpis, stanowisko)

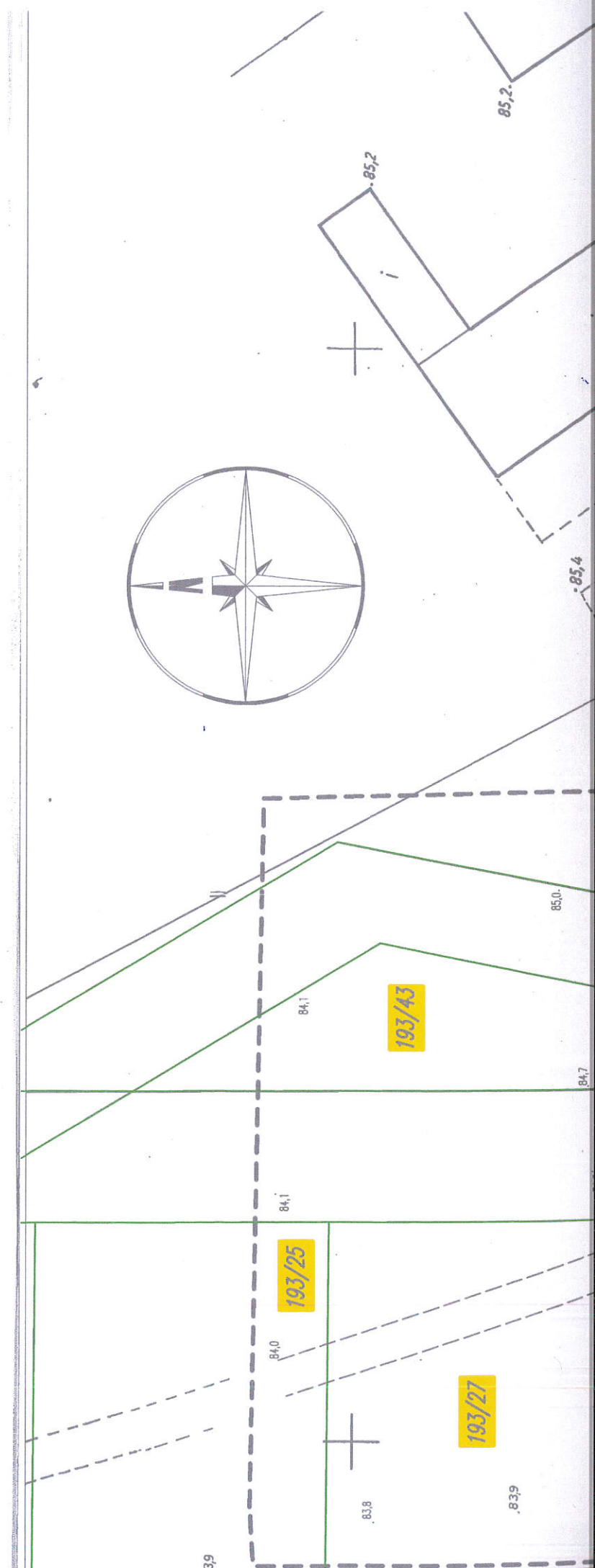



Oddział Gospodarowania Nieruchomościami  
w Poznaniu

Al. Niepodległości 8, 61-875 Poznań  
Tel.: +48 61 633 53 80  
Fax.: +48 61 633 10 13  
e-mail: sekretariat.poznan@pkp.pl

Wydział Zarządzania Mieniem I  
Tel.: 605 720 610  
Fax.: +48 61 633 34 49  
e-mail: joanna.bykowicz@pkp.pl



**POLSKIE KOLEJE PAŃSTWOWE**  
Spółka Akcyjna

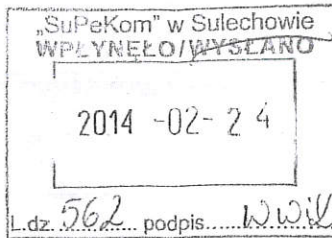

Poznań, dn. 19.02.2014 r.  
NPO9.612.62.2014/2

**Sulechowskie Przedsiębiorstwo  
Komunalne „SuPeKom”  
ul. Poznańska 18  
66- 100 Sulechów**

W odpowiedzi na Państwa wniosek z dnia 14 lutego 2014 r. PKP S.A. Oddział Gospodarowania Nieruchomościami w Poznaniu w załączeniu przesyła oświadczenie o posiadanym prawie do dysponowania nieruchomością na cele budowlane. Informujemy, że rozpoczęcie i zakończenie prac na terenie działki nr **7/23 obręb Sulechów** należy zgłosić przedstawicielowi Rejonu Administrowania i Utrzymania Nieruchomościami w Zbąszynku, tel.: 68 419 14 21, a protokół zdawczo- odbiorczy przedłożyć w tutejszym Oddziale.

2014-0097131

DYREKTOR REJONOWY  
ds. Ewidencji Nieruchomości  
*Grażyna Nidzińska*

Naczelnik Wydziału  
*Paweł Emoliński*  
Paweł Emoliński

Polskie Koleje Państwowe Spółka Akcyjna  
z siedzibą w Warszawie  
ul. Szczęśliwicka 62, 00-973 Warszawa  
KRS 0000019193  
Sąd Rejonowy dla m. st. Warszawy  
XII Wydział Gospodarczy  
REGON 000 126 801  
NIP 525-00-00-251  
Kapitał zakładowy Spółki: 10 150 715 600 zł  
w całości wpłacony

Sprawę prowadzi:  
Joanna Bykowicz  
starszy specjalista



Oświadczenie o posiadaniu prawa do dysponowania nieruchomością na cele budowlane

Ja, niżej podpisany (a):

Grażyna Nidzińska – Dyrektor Regionalny ds. Ewidencji Nieruchomości  
Roman Biniszkiewicz – Dyrektor PKP S.A. Oddziału Gospodarowania Nieruchomościami w Poznaniu

legitymujący(a) się: AUT 218783  
AGM 629555  
(numer dowodu osobistego lub innego dokumentu stwierdzającego tożsamość i nazwa organu wydającego)

urodzony(a): 12.02.1964r. w Toruniu  
29.05.1956r. w Poznaniu  
(data) (miejsce)

zamieszkały(a): ul. Galla Anonima 10/2, 60-547 Poznań  
ul. Wagi 8/3, 61-244 Poznań  
(dokładny adres)

W związku z planowaną przez:

Sulechowskie Przedsiębiorstwo Komunalne „SuPeKom” Sp. z o.o. ul. Poznańska 18, 66- 100 Sulechów

inwestycją:

budowa kanalizacji sanitarnej

po zapoznaniu się z art. 32 ust. 4 pkt. 2 ustawy z dnia 7 lipca 1994r. – Prawo budowlane (Dz.U. z 2006r. Nr 156, poz.1118, z późn.zm.), oświadczam, że spółka pod Polskie Koleje Państwowe S.A. z siedzibą w Warszawie, przy ul. Szczęśliwickiej 62, 00-973 Warszawa, nr KRS 0000019193, działająca przez PKP S.A. Oddział Gospodarowania Nieruchomościami w Poznaniu, al. Niepodległości 8, 61- 875 Poznań posiada prawo do dysponowania nieruchomością oznaczoną w ewidencji gruntów i budynków jako działka gruntu: nr 7/23 ark. mapy 0922 w obrębie ewidencyjnym Sulechów- obr 1 w jednostce ewidencyjnej gm. Sulechów M.

wynikające z tytułu:

- 1) własności...xxxxxxxxxxxxxxxxxxxxx...
- 2) współwłasności...xxxxxxxxxxxxxxxxxxxxx...

(wskazanie współwłaścicieli – imię i nazwisko lub nazwa oraz adres)

oraz zgodę wszystkich współwłaścicieli na wykonywanie robót budowlanych objętych wnioskiem o pozwolenie na budowę z dnia .....

3) użytkowania wieczystego: przez Polskie Koleje Państwowe Spółka Akcyjna w Warszawie ul. Szczęśliwicka 62 w imieniu której działa: Polskie Koleje Państwowe Spółka Akcyjna Oddział Gospodarowania Nieruchomościami w Poznaniu, Al. Niepodległości 8, 61-875 Poznań

4) trwałego zarządu<sup>2)</sup>.....

5) ograniczonego prawa rzeczowego<sup>2)</sup>...xxxxxxxxxxxxxxxxxxxxxxxxxxxxxxxxxxxxx.....

6) stosunku zobowiązaniowego, przewidującego uprawnienie do wykonywania robót i obiektów budowlanych<sup>2)</sup>

wynikające z następujących dokumentów potwierdzających powyższe prawo do dysponowania nieruchomością na cele budowlane<sup>3)</sup>

Decyzja Wojewody Lubuskiego nr RR.II.BWII.7720.1-128/4/99/02/ZG z dnia 2002-05-07 r.

.....xxxxxxxxx.....

(inne)

Oświadczam, że posiadam pełnomocnictwo sporządzone w formie aktu notarialnego z dnia 10.06.2013 r.

Rep. A- 1084/2013

Rep. A- 1081/2013

przed Elżbietą Plotrowską notariuszem w Warszawie do reprezentowania osoby prawnej: Polskie Koleje Państwowe S.A. z siedzibą w Warszawie, przy ul. Szczęśliwickiej 62, 00-973 Warszawa, nr KRS 0000019193, działającą przez PKP S.A. Oddział Gospodarowania Nieruchomościami w Poznaniu, al. Niepodległości 8, 61- 875 Poznań, upoważniającej mnie do złożenia oświadczenia o posiadaniu prawa do dysponowania nieruchomością na cele budowlane w imieniu osoby prawnej. Pełnomocnictwo przedstawiam w załączeniu.<sup>4)</sup>

Świadomy odpowiedzialności kamej za podanie w niniejszym oświadczeniu nieprawdy, zgodnie z art. 233 Kodeksu karnego, potwierdzam własnoręcznym podpisem prawdziwość danych, zamieszczonych powyżej.

DYREKTOR REGIONALNY  
ds. Ewidencji Nieruchomości

Grażyna Nidzińska

DYREKTOR

mgr Roman Biniszkiewicz

Poznań, dn. 19.02.2014 r.  
(miejscowość, data)

(podpis(y))

<sup>1</sup> Jeżeli oświadczenie składa więcej niż jedna osoba, należy wpisać wszystkie osoby składające oświadczenie oraz ich dane,

<sup>2</sup> Należy wskazać właściciela nieruchomości,

<sup>3</sup> Należy wskazać dokument, z którego wynika tytuł do dysponowania nieruchomością na cele budowlane,

<sup>4</sup> Dotyczy wyłącznie osób posiadających pełnomocnictwo do reprezentowania osób prawnych,



**Biuro Obsługi Inwestycji  
BGW Projekt  
mgr inż. Andrzej Makaryk  
pl. Bp. Wilhelma pluty 6/2  
66-100 Sulechów**

### UZGODNIENIE nr 172/2012

Dotyczy: **uzgodnienia budowy kanalizacji sanitarnej pod torami linii kolejowej Sulechów – Luboń km 0,800 i Zbąszynek – Gubin km 25,450 dz nr 7/23 obręb Sulechów .**

Na podstawie art. 28 ust. 1, ustawy z dnia 17 maja 1989r.- Prawo geodezyjne i kartograficzne (Dz. U. z 2000r. Nr 100, poz. 1086 i Nr 120, poz. 1268) oraz rozporządzenia Ministra Rozwoju Regionalnego i Budownictwa z dnia 2 kwietnia 2001 r. „w sprawie geodezyjnej sieci uzbrojenia terenu oraz zespołów uzgodnienia dokumentacji projektowej” (Dz. U. 38, poz. 455) i art. 53 ustawy z dnia 28 marca 2003 r. o transporcie kolejowym ( Dz. U. Nr 86, poz. 789 z późn. zm.).

Po rozpatrzeniu wniosku o uzgodnienie projektu budowy kanalizacji sanitarnej pod torami linii kolejowej Sulechów – Luboń km 0,800 i Zbąszynek – Gubin km 25,450 dz nr 7/23 obręb Sulechów .

### UZGADNIAM

Przedmiotowy projekt pod następującymi warunkami:

1. Przejście przez teren kolejowy należy wykonać zgodnie z uzgodnionym projektem z zachowaniem wymagań obowiązujących norm .
2. Wprowadzenie zmian w uzgodnionym projekcie wymaga ponownych uzgodnień w Kolejowym Zespole Uzgadniania Dokumentacji Projektowej w tutejszym Oddziale.
3. Przed uzyskaniem pozwolenia na budowę, Inwestor **nabywa prawo dysponowania nieruchomością** na cele budowlane po jednoczesnym zawarciu stosownej umowy :

- z **PKP S.A. Oddział Gospodarowania Nieruchomościami w Poznaniu** dotyczącej **eksploatacji kanalizacji sanitarnej** z tytułu **trwałej zabudowy** na terenie PKP S.A

4. Projekt uzgodniono z :

- PKP PLK S.A. Zakład Linii Kolejowych w Zielonej Górze pismo nr IZDKe-505-U-61/2012
- TK Telekom Sp. z o. o. pismo nr LOTS3j-508-0336/12.
- PKP Energetyka S.A. Zachodni Rejon Dystrybucji pismo nr ERD13i-552/118-1/12



Oddział Gospodarowania Nieruchomościami  
w Poznaniu

Al. Niepodległości 8, 61-875 Poznań  
Tel.: +48 61 633 53 80  
Fax.: +48 61 633 10 13  
e-mail: sekretariat.poznan@pkp.pl

Wydział Geodezji i Regulacji Stanów Prawnych

Tel.: +48 61 633 14 07  
Fax.: +48 61 633 16 11  
e-mail: m.chrzanowski@pkp.pl



**POLSKIE KOLEJE PAŃSTWOWE**  
Spółka Akcyjna

5. Teren objęty robotami należy zabezpieczyć i oznakować , a po zakończeniu prac przywrócić do stanu pierwotnego.
6. Dla części projektu przebiegającego poza terenem kolejowym należy dokonać uzgodnienia w powiatowym ZUD
7. Uzgodnione usytuowanie projektu przez teren kolejowy podlega wytyczeniu i geodezyjnej inwentaryzacji po-wykonawczej przez jednostki uprawnione do wykonywania prac geodezyjnych , po uprzednim ich zgłoszeniu w tutejszym Wydziale Geodezji.
8. Przed przystąpieniem do prac geodezyjnych, należy dokonać zgłoszenia prac geodezyjnych w PKP S.A. Oddział Gospodarowania Nieruchomościami Wydział Geodezji w Poznaniu, Al. Niepodległości 8 61-875 Poznań
9. Inwestor zobowiązany będzie pokryć koszty ewentualnych szkód spowodowanych budową kanalizacji sanitarnej na terenach PKP.
10. PKP S.A. nie będzie ponosić odpowiedzialności za ewentualne uszkodzenia kanalizacji sanitarnej nie z winy PKP.
11. Operat pomiarowy wykonanej inwentaryzacji z części dotyczącej budowy kanalizacji sanitarnej na terenie PKP , należy przekazać do PKP S.A. Oddział Gospodarowania Nieruchomościami ,Wydział Geodezji w Poznaniu al. Niepodległości 8 61 - 875 Poznań , zgodnie z warunkami technicznymi inwentaryzacji po-wykonawczej .
12. Niniejsze uzgodnienie **nie jest równoznaczne** z pozwoleniem wstępu dla wykonawcy na teren PKP S.A. „jest ważne przez okres 3 lat, to jest do dnia **14.02.2017 r.**
13. Uzgodnienie traci ważność w przypadku, o którym mowa w paragrafie 13 rozporządzenia MRRiB z dnia 2 kwietnia 2001 r. „w sprawie geodezyjnej sieci uzbrojenia terenu oraz zespołów uzgadniania dokumentacji projektowej” (Dz. U. nr 38, poz. 455).

Załączniki:

1. Egzemplarz uzgodnionego projektu
2. Uzgodnienie PKP PLK S.A.
3. Uzgodnienie TK Telekom Sp. z o. o.
4. Uzgodnienie PKP Energetyka S.A.
5. Druk wniosku o zawarcie umowy

**PRZEWODNICZĄCY**  
Kolejowego Zespołu Uzgadniania  
Dokumentacji Projektowej w Poznaniu

NACZELNIK  
Wydziału Geodezji  
i Regulacji Stanów Prawnych

*Iwona Stąskiewicz*

Sprawę prowadzi:  
*Marian Kosicki*  
STARSZY SPECJALISTA  
tel. 61 633 16 19

Polskie Koleje Państwowe Spółka Akcyjna  
z siedzibą w Warszawie  
ul. Szczęśliwicka 62, 00-973 Warszawa  
KRS 0000019193  
Sąd Rejonowy dla m. st. Warszawy  
XII Wydział Gospodarczy  
REGON 000 126 801  
NIP 525-00-00-251  
Kapitał zakładowy Spółki: 10 150 715 600 zł  
w całości wpłacony



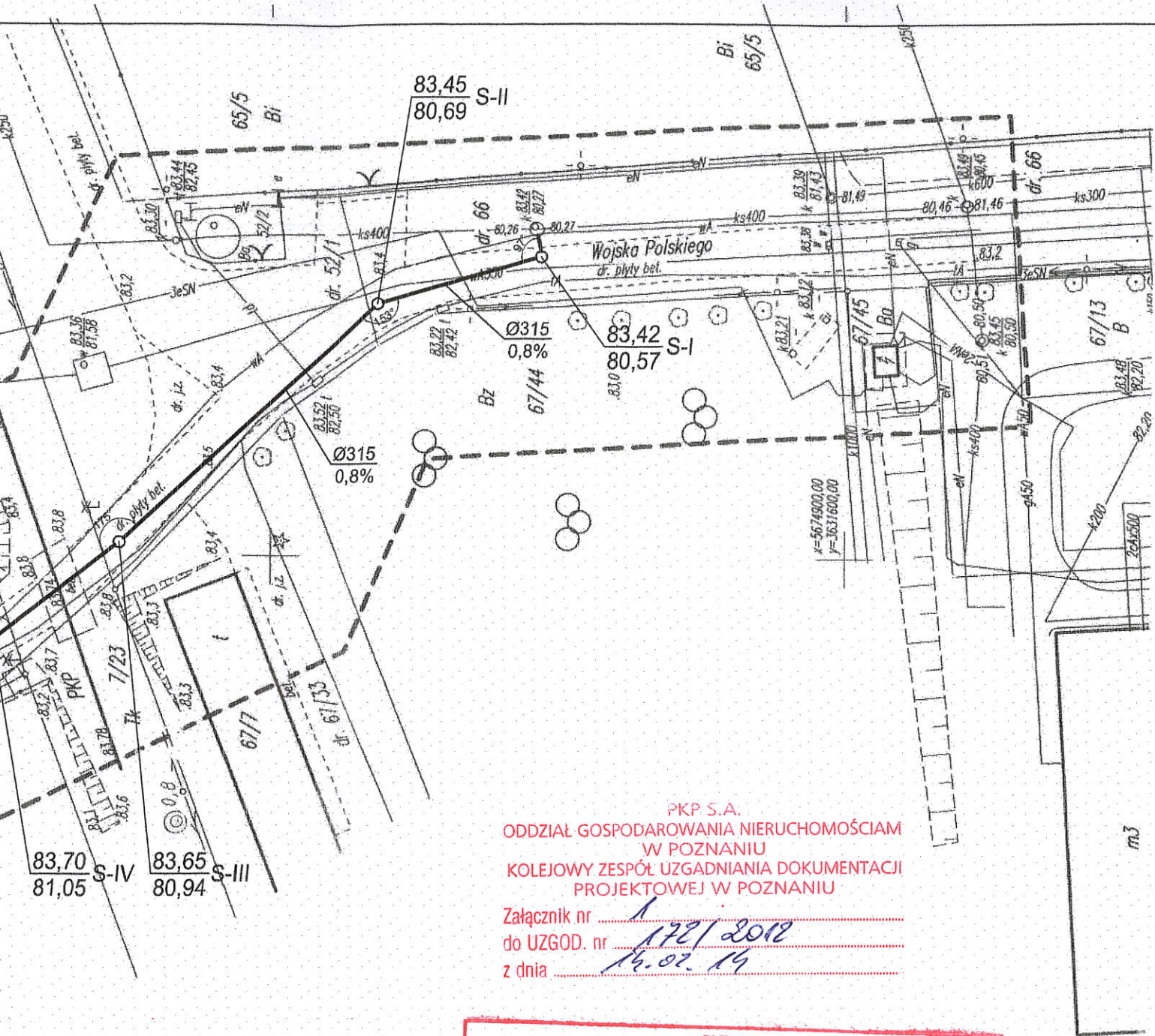

PKP S.A.  
**ODDZIAŁ GOSPODAROWANIA NIERUCHOMOŚCIAMI  
 W POZNANIU**  
**KOLEJOWY ZESPÓŁ UZGADNIANIA DOKUMENTACJI  
 PROJEKTOWEJ W POZNANIU**

Załącznik nr .....  
 do UZGOD. nr 1721/2012  
 z dnia 14.02.14

PKP S.A.  
**ODDZIAŁ GOSPODAROWANIA NIERUCHOMOŚCIAMI W POZNANIU**  
**KOLEJOWY ZESPÓŁ UZGADNIANIA DOKUMENTACJI PROJEKTOWEJ W POZNANIU**  
 Na podstawie art. 28 ust. 1 ustawy z dnia 17 maja 1989 r. - Prawo Geodezyjne i Kartograficzne (Dz.U. Nr 100 poz. 1088 i Nr 120 poz. 1258) uzgodniono usytuowanie projektowanych sieci uzbrojenia terenu  
*Kanalizacja sanitarna*  
 Uzgodnione usytuowanie sieci uzbrojenia terenu podlega wytyczeniu i geodezyjnej inwentaryzacji powykonawczej przez jednostki uprawnione do wykonania prac geodezyjnych. Uzgodnienie usytuowania projektowanych sieci uzbrojenia terenu zachowuje ważność przez okres 3 lat od dnia wydania opinii w sprawie usytuowania projektowanych sieci uzbrojenia terenu. Uzgodnienie traci ważność w przypadku o którym mowa w § 13 rozporządzenia Ministra Rozwoju Regionalnego i Budownictwa z dnia 2 kwietnia 2001 r. w sprawie geodezyjnej ewidencji sieci uzbrojenia terenu oraz zespołów uzgadniania dokumentacji projektowej (Dz.U. Nr 38 poz. 455).  
 KZUDPI 1721/2012  
 Poznań, dnia 14.02.14  
 Kolejowy Zespół Uzgadniania Dokumentacji Projektowej w Poznaniu

**PRZEWODNICZĄCY**  
 Kolejowego Zespołu Uzgadniania  
 Dokumentacji Projektowej w Poznaniu

**NACZELNIK**  
 Wydziału Geodezji  
 i Regulacji Stanów Prawnych  
*Iwona Staśkiewicz*

**MAPA DO CELÓW PROJEKTOWYCH**  
 skala 1:500

województwo : lubuskie  
 powiat : zielonogórski  
 miasto : Sulechów , obręb : 1  
 działki : 7/23 , 9 , 8/1 , 8/2 , 9 , 10 ,  
 11/5 , 67/7 , 67/33 , 67/44 ,  
 67/45 , 66 , 52/1 , 52/2 , 65/5  
 Obręb : Brzezie k. Sulechowa  
 działki : 193/1 , 193/2 , 271 , 192/1

nr sekcji mapy: 431.212.2543 , 2544  
 431.214.0521 , 0522  
 KERG : 1214-243/2011  
 DZ : 3698/2011  
 DER Nr: N171-6511-3/12

Niniejsza mapa w pasie oznaczonym linią przerywaną może służyć do opracowań projektów technicznych uzgodnionych przez ZUDP . Granice naniesiono według danych z ewidencji gruntów . Siatka kwadratów w układzie „65” .  
 Mapę sporządził na podstawie istniejących sekcji mapy oraz pomiaru uzupełniającego wykonanego w lutym 2012 roku geodeta uprawniony :

Nie wyklucza się istnienia w terenie innych nie wykazanych na niniejszej mapie urządzeń podziemnych , które nie były zgłoszone do inwentaryzacji lub o których brak jest informacji w instytucjach branżowych .

**GEODETA UPRAWNIONY**  
 Marek Garbowski  
 66-100 Sulechów, ul. Tkacka 43/18  
 uprawn. zawodowe nr 16094  
 w zakresie 1 i 2

**GEODETA UPRAWNIONY**  
 Marek Garbowski  
 66-100 Sulechów, ul. Tkacka 43/18  
 tel. 783 700 094, m.garbowski@wp.pl  
 NIP 927-128-98-10 REGON 080230657

Linia kolejowa : Zbąszynek - Gubin km 25,45  
 Linia kolejowa : Sulechów - Lubon km 9,82

PKP S.A.  
 Oddział Gospodarowania Nieruchomościami  
 w Poznaniu  
 Wydział Geodezji i Regulowania  
 Stanów Prawnych Nieruchomości  
 W obszarze oznaczonym na mapie linią  
 potwierdzono w terenie aktualność linii kolejowej oraz  
 wytyczono w projekcie. Dokumenty potwierdzające  
 aktualność zostały przyjęte do zasobu w dniu  
1.03/12  
 i zarejestrowano pod nr  
N 171 - 6511 - 3/12  
 Niniejsza mapa może służyć  
 do celów projektowych

Poznań, dn. 1.03.2012r.  
**GEODETA UPRAWNIONY** NACZELNIK  
 Wydziału Geodezji i Regulowania  
 Stanów Prawnych Nieruchomości I  
 mgr inż. Zbigniew Bielkowski  
 nr upraw. zawod. 9101  
 inż. Iwona Staśkiewicz

Wydział Geodezji i Kartograficznej  
 w Zielonej Górze  
 W obszarze oznaczonym linią  
 potwierdzono aktualność linii kolejowej oraz  
 wytyczono w projekcie. Dokumenty potwierdzające  
 aktualność zostały przyjęte do zasobu w dniu  
07-03-2012  
 i zarejestrowano pod nr  
1214-243/2011  
 Niniejsza mapa może służyć do celów projektowych.  
 Projektowane urządzenia podziemne uwzględniono  
 na podstawie pomiaru i inwentaryzacji  
 wykonanej przez jednostki uprawnione  
 do wykonania prac geodezyjnych.  
 Sulechów 07-03-2012

Agencja Budowlana KALDO Paweł Jędras 64-100 Leszno, ul. Antonińska 6 biuro: Leszno, ul. Miśnięska 1 tel./fax 65 5202698 e-mail: kaldo@kaldo.net.pl				PROJEKTANT: <i>[Signature]</i> mgr inż. Tomasz Habicht upr. nr 112/98/Lo	
<b>PROJEKT BUDOWLANY</b>					
OBIEKT ADRES	BUDYNEK MIESZKALNY WIELORODZINNY Brzezie k. Sulechowa; działka nr 193/2, 271, 7/23, 9, 66 PRZYŁĄCZE KANALIZACJI SANITARNEJ				ASYSTENT PROJEKTANTA:
INWESTOR ADRES	Wojskowa Agencja Mieszkaniowa Oddział w Zielonej Górze 65-120 Zielona Góra, Al. Zjednoczenia 104				SPRAWDZIŁ:
RYSunEK	<b>PROJEKT ZAGOSPODAROWANIA TERENU PRZYŁĄCZE KANALIZACJI SANITARNEJ</b>				NR RYSUNKU <b>1</b>
BRANŻA	sanitarna	DATA	03.2012	SKALA	<b>1 : 500</b>







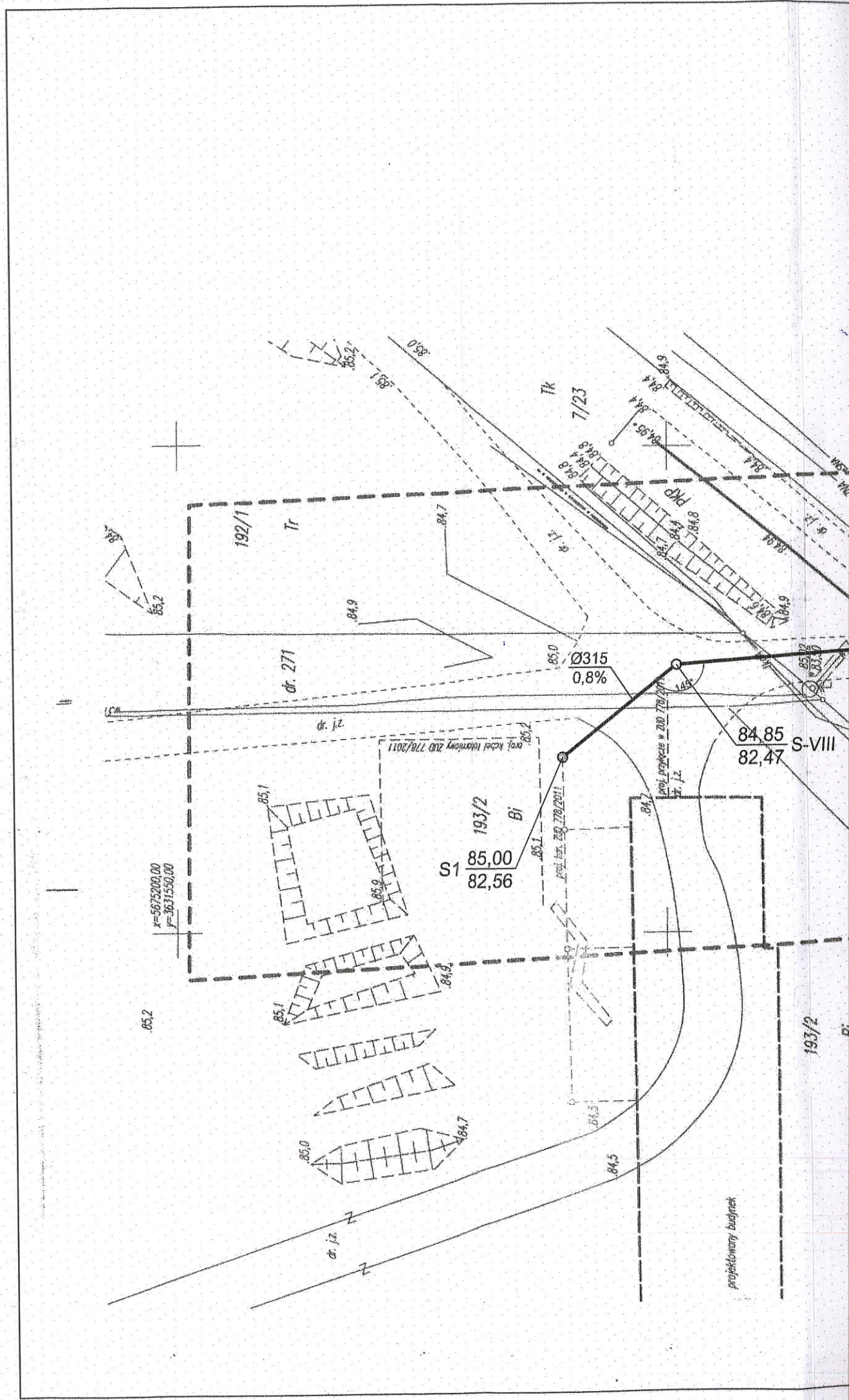





# PKP POLSKIE LINIE KOLEJOWE S.A.

ZAKŁAD LINII KOLEJOWYCH w ZIELONEJ GÓRZE

65-025 Zielona Góra, ul. Traugutta 10, tel.: (68) 4192531, fax: (68) 4192315, e-mail: w.wojski@plk-sa.pl

Zielona Góra dnia 2012-06-11

IZDKe – 505-U-61/2012  
dot. budowa kanalizacji deszczowej  
na dz. nr 552 w m. Trzemeszno

**PKP S.A.**  
**Oddział Gospodarowania Nieruchomościami**  
**al. Niepodległości 8**  
**61-875 Poznań**

PKP PLK S.A. Zakład Linii Kolejowych w Zielonej Górze w odpowiedzi na pismo znak **N17I-655-206/2012** z dnia 10.05.2012r. informuje, że **uzgadnia** projekt budowy kanalizacji sanitarnej pod torem linii kolejowej 357 Sulechów – Luboń w km 0,800 i nr 358 Zbąszynek – Gubin w km 25,450 na terenie działki nr **7/23** oraz wyraża zgodę na ustanowienie służebności przesyłu na przedmiotowej działce, z zachowaniem następujących uwag i zaleceń:

1. Przejście należy wykonać zgodnie z uzgodnionym projektem z zachowaniem wymagań obowiązujących norm. Jakakolwiek zmiana wymaga ponownych uzgodnień.
2. Mapa pod względem uzbrojenia podziemnego będącego we władaniu PKP PLK S.A. Zakład Linii Kolejowych w Zielonej Górze jest aktualna.
3. Wszelkie roboty ziemne w odległości do 15m. od osi skrajnego toru należy wykonywać sposobem ręcznym. Istnieje możliwość przebiegu instalacji niezainwentaryzowanej na mapach kolejowych.
4. Na 14 dni przed przystąpieniem do robót Wykonawca zobowiązany jest podać dokładny termin rozpoczęcia i czas ich trwania do Działu Nawierzchni i Obiektów Inżynieryjnych, celem wydania czasowej zgody na wejście w teren kolejowy, wyznaczenie nadzoru i opracowanie tymczasowego regulaminu prowadzenia ruchu pociągów podczas wykonywania robót.
5. Czynności PKP S.A. są odpłatne.
6. Wykonawca zobowiązany będzie zapewnić bezpieczne warunki pracy, za co ponosić będzie całkowitą odpowiedzialność.
8. Wykonawca zobowiązany będzie pokryć koszty ewentualnych strat PKP S.A. spowodowanych budową kanalizacji sanitarnej.
9. Przekroczenie ustalonego terminu wykonania robót pociągnie za sobą naliczenie kar umownych w ustalonej przez PKP S.A. wysokości.
10. Po zakończeniu robót teren należy uporządkować.
11. Inwestor zapewni wykonanie geodezyjnej, sytuacyjno – wysokościowej inwentaryzacji powykonawczej ( łącznie ze sprawdzeniem w stosunku do ewidencji gruntów ).
12. PKP PLK S.A. Zakład Linii Kolejowych w Zielonej Górze nie będzie ponosić odpowiedzialności za ewentualne uszkodzenie kanalizacji na terenie kolejowym powstałe nie z winy PKP S.A. lub w tych przypadkach, w których Inwestor nie dopełnił obowiązku geodezyjnej inwentaryzacji i przekazania jej wyników do PKP S.A. Oddział Gospodarowania Nieruchomościami w Poznaniu.



13. W razie uzasadnionej konieczności przebudowy układu torowego w miejscu wbudowania kanalizacji *Inwestor* zobowiąże się przebudować ją w sposób uzgodniony z *IZ Zielona Góra* we własnym zakresie i na własny koszt.

14. Niniejsze uzgodnienie ważne jest do dnia **2014.06.11**.

**Uwagi dodatkowe :** koszt uzgodnienia przez Zakład Linii Kolejowych w Zielonej Górze wynosi 675,00 zł + VAT.

Załączniki :  
1 egz. projektu

ZASTĘPCA DYREKTORA  
ds. Ekonomiczno-Finansowych

*Marzena Sielecka*

PKP S.A.  
ODDZIAŁ GOSPODAROWANIA NIERUCHOMOŚCIAMI  
W POZNANIU  
KOLEJOWY ZESPÓŁ UZGADNIANIA DOKUMENTACJI  
PROJEKTOWEJ W POZNANIU

Załącznik nr .....  
do UZGOD. nr 172/2012  
z dnia 16.02.14

PKP S.A.  
ODDZIAŁ GOSPODAROWANIA NIERUCHOMOŚCIAMI W POZNANIU  
KOLEJOWY ZESPÓŁ UZGADNIANIA DOKUMENTACJI PROJEKTOWEJ W POZNANIU  
Na podstawie art. 28 ust. 1 ustawy z dnia 17 maja 1989 r. - Prawo Geodezyjne i Kartograficzne (Dz.U. Nr 100 poz. 1088 i Nr 120 poz. 1258) uzgodniono usytuowanie projektowanych sieci uzbrojenia terenu

*kanalizacja sanitarna*

Uzgodnione usytuowanie sieci uzbrojenia terenu podlega wytyczeniu i geodezyjnej inwentaryzacji powykonawczej przez jednostki uprawnione do wykonania prac geodezyjnych. Uzgodnienie usytuowania projektowanych sieci uzbrojenia terenu zachowuje ważność przez okres 3 lat od dnia wydania opinii w sprawie usytuowania projektowanych sieci uzbrojenia terenu. Uzgodnienie traci ważność w przypadku o którym mowa w § 13 rozporządzenia Ministra Rozwoju Regionalnego i Budownictwa z dnia 2 kwietnia 2001 r. w sprawie geodezyjnej ewidencji sieci uzbrojenia terenu oraz zespołów uzgadniania dokumentacji projektowej (Dz.U. Nr 38 poz. 455).

KZUDP/ 172/2012  
Poznań, dnia 16.02.14

Kolejowy Zespół Uzgadniania  
Dokumentacji Projektowej w Poznaniu

PRZEWODNICZĄCY  
Kolejowego Zespołu Uzgadniania  
Dokumentacji Projektowej w Poznaniu

NACZELNIK  
Wydziału Geodezji  
i Regulacji Stanów Prawnych

*Iwona Staskiewicz*

Opracował : Wojciech Wojski  
tel. 68 4192531



Poznań 10.07.2012 r  
ERD13i-552/118-1/12

PKP S.A. Oddział Gospodarowania  
Nieruchomościami w Poznaniu  
Al. Niepodległości 8  
61-815 Poznań

dotyczy: uzgodnienie budowy kanalizacji sanitarnej pod torami linii kolejowej Sulechów-Luboń  
km 0,800 i Zbąszynek – Gubin km 25,450 dz .7/23 oraz wyrażenie zgody na  
ustanowienie służebności przesyłu na przedmiotowej działce.

W odpowiedzi na pismo nr N171-655-206/2012 z dnia 10.maja.2012 r., PKP Energetyka S.A. Oddział  
w Warszawie – Dystrybucja Energii Elektrycznej Zachodni Rejon Dystrybucji uzgadnia przejście pod  
torami linii kolejowej Sulechów-Luboń oraz Zbąszynek-Gubin kanalizacji sanitarnej pod warunkiem:

1. Przed przystąpieniem do robót należy wykonać serię przekopów próbnych w celu lokalizacji naniesionych na mapie kabli.
2. W przypadku wystąpienia kolizji projektowanych urządzeń z urządzeniami istniejącymi należącymi do PKP Energetyka S.A. Zachodni Rejon Dystrybucji należy wystąpić o wydanie warunków technicznych na ich usunięcie.
3. Wszelkie prace w pobliżu zaznaczonych na mapach kabli należy wykonywać ręcznie.
4. W przypadku natrafienia na urządzenia elektroenergetyczne nie naniesione na mapie, należy o tym zawiadomić Zachodni Rejon Dystrybucji w Poznaniu tel. 61 63 33 880
5. Skrzyżowania i zbliżenia projektowanych urządzeń z istniejącymi, projektowanymi i remontowanymi urządzeniami elektroenergetycznymi, muszą być wykonane zgodnie z normami PN-98/E-05100, PN-76/E-05125.
6. PKP Energetyka Oddział w Warszawie – Dystrybucja Energii Elektrycznej Zachodni Rejon Dystrybucji zastrzega sobie prawo do odbioru technicznego przed zasypaniem wykonanych skrzyżowań i zbliżeń siecią elektroenergetyczną. Termin odbioru należy uzgodnić z wyprzedzeniem co najmniej dwu dniowym.
7. Wykonawca przed przystąpieniem do robót zobowiązany jest wystąpić z zamówieniem do PKP Energetyka S.A. – Zakład Zachodni, 60-715 Poznań, ul. Kolejowa 4a, celem wyznaczenia nadzoru nad robotami – nadzór jest płatny.
8. Naniesione na mapie linie elektroenergetyczne nie mogą być zabudowane i poddawane niekorzystnym oddziaływaniom ze strony nowoprojektowanych obiektów na tym obszarze.
9. Wszelkie koszty związane z w/w przebudową ponosi inwestor.
11. Termin w/w uzgodnienia upływa po dwóch latach od daty wystawienia.

W zakresie ustanowienia służebności przesyłu na przedmiotowej działce - PKP Energetyka S.A. nie jest stroną.

z poważaniem

Wierówny Rejonu  
  
Wierówny Rejonu

Sprawę prowadzi: Włodzimierz Ochla nr tel. 697 042 138 i 61 63 33 880  
e-mail: [w.ochla@pkpenergetyka.pl](mailto:w.ochla@pkpenergetyka.pl)

PKP Energetyka S.A.  
ul. Hoża 63/67, 00-661 Warszawa  
Oddział w Warszawie -  
Dystrybucja Energii Elektrycznej  
ul. Sławińska 7/9, 01-218 Warszawa  
Zachodni Rejon Dystrybucji  
ul. Kolejowa 4a, 60-715 Poznań  
tel./fax: +48 61 63 33 963  
ed.rd13@pkpenergetyka.pl  
www.pkpenergetyka.pl

Sąd Rejonowy dla m. st. Warszawy  
XII Wydział Gospodarczy  
Krajowego Rejestru Sądowego  
NIP: 526-26-42-704  
REGON: 017301607  
kapitał zakładowy: 788 193 790,00 zł  
(wyplacony w całości)



PKP S.A.  
ODDZIAŁ GOSPODAROWANIA NIERUCHOMOŚCIAMI  
W POZNANIU  
KOLEJOWY ZESPÓŁ UZGADNIANIA DOKUMENTACJI  
PROJEKTOWEJ W POZNANIU

Załącznik nr 2  
do UZGOD. nr 172/2012  
z dnia 14.02.14

PKP S.A.  
ODDZIAŁ GOSPODAROWANIA NIERUCHOMOŚCIAMI W POZNANIU  
KOLEJOWY ZESPÓŁ UZGADNIANIA DOKUMENTACJI PROJEKTOWEJ W POZNANIU  
Na podstawie art. 28 ust. 1 ustawy z dnia 17 maja 1989 r. - Prawo Geodezyjne i Kartograficzne  
(Dz.U. Nr 100 poz. 1088 i Nr 120 poz. 1258) uzgodniono usytuowanie projektowanych sieci  
uzbrojenia terenu

*Realizacja sanitarna*

Uzgodnione usytuowanie sieci uzbrojenia terenu podlega wytyczeniu i geodezyjnej  
inventaryzacji powykonawczej przez jednostki uprawnione do wykonania prac geodezyjnych.  
Uzgodnienie usytuowania projektowanych sieci uzbrojenia terenu zachowuje ważność przez  
okres 3 lat od dnia wydania opinii w sprawie usytuowania projektowanych sieci  
uzbrojenia terenu. Uzgodnienie traci ważność w przypadku o którym mowa w § 13  
rozporządzenia Ministra Rozwoju Regionalnego i Budownictwa z dnia 2 kwietnia 2001 r.  
w sprawie geodezyjnej ewidencji sieci uzbrojenia terenu oraz zespołów uzgadniania  
dokumentacji projektowej (Dz.U. Nr 38 poz. 455).

KZUDP/ 172 2012 Kolejowy Zespół Uzgadniania  
Poznań, dnia 14.02.14 Dokumentacji Projektowej w Poznaniu

PRZEWODNICZĄCY  
Kolejowego Zespołu Uzgadniania  
Dokumentacji Projektowej w Poznaniu

NACZELNIK  
Wydziału Geodezji  
i Regulacji Stanów Prawnych

*Iwona Staszewicz*



N171-6119.06.12

Warszawa 21/05/2012r.

Janusz Konopiński  
Pion Operatorski  
e-mail [j.konopinski@tktelekom.pl](mailto:j.konopinski@tktelekom.pl)  
tel: +48 61 633 18 00

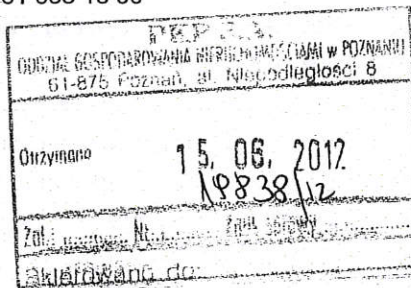

Nr ref.: LOTS3j-508-0336/12

**Dotyczy: uzgodnienie budowy kanalizacji sanitarnej pod torami linii Kolejowej Sulechów - Luboń km 0,800 i Zbąszynek - Gubin km 25,450 działka nr 7/23.**

TK Telekom Sp. z o.o. w odpowiedzi na pismo N171-655-206/2012 z dnia 10.05.2012r. uzgadnia projekt z następującymi uwagami:

1. W rejonie projektu budowy kanalizacji sanitarnej, pod torami linii Zbąszynek – Gubin, przebiega nasza infrastruktura – kabel telekomunikacyjny TKD (występuje skrzyżowanie ), został naniesiony orientacyjnie kolorem pomarańczowym na załączonej mapie, wzdłuż linii kol. Sulechów – Luboń nie posiadamy podziemnej infrastruktury telekomunikacyjnej.
2. Nowobudowaną infrastrukturę podziemną należy posadzić w gruncie poniżej przebiegu kabla.
3. W przypadku zaistnienia kolizji należy opracować na koszt inwestora projekt wykonawczy usunięcia kolizji, podlegający oddzielnemu uzgodnieniu w TK Telekom w Poznaniu.
4. Odkryte podczas robót kable należy zabezpieczyć dwudzielnymi rurami ochronnymi typu AROT 110 PS przed uszkodzeniem i dostępem osób postronnych.
5. Przed rozpoczęciem robót ziemnych należy z wyprzedzeniem 14 – dniowym (dni robocze) zlecić odpłatnie TK Telekom Region Robót Telekomunikacyjnych w Poznaniu ul. St. Taczaka 10 fax. 61 6332 144



PKP S.A.  
ODDZIAŁ GOSPODAROWANIA NIERUCHOMOŚCIAM  
W POZNANIU  
KOLEJOWY ZESPÓŁ UZGADNIANIA DOKUMENTACJI  
PROJEKTOWEJ W POZNANIU

Załącznik nr 3  
do UZGOD. nr 112/2012  
z dnia 14.02.14

- tel. 61 6337660 lub 61 63 37 666 dokładne wytyczenie przebiegu trasy kabli telekomunikacyjnych TK w miejscach zbliżeń i skrzyżowań oraz ich położenie w gruncie.
- Należy również na warunkach jak wyżej zlecić nadzór techniczny (**wymagany**) nad robotami prowadzonymi w miejscach zbliżeń i skrzyżowań z infrastrukturą telekomunikacyjną TK Telekom.
  - Zасыpywania odkrytego kabla dokonać w obecności przedstawiciela TK Telekom Spółka z o.o.
  - Wszelkie prace ziemne w zbliżeniu do położenia kabli w gruncie należy wykonać wyłącznie ręcznie pod nadzorem przedstawiciela TK Telekom z zachowaniem maksymalnej ostrożności.
  - Niezidentyfikowane kable lub urządzenia odkryte podczas prac należy traktować jako czynne i zgłosić niezwłocznie do Organu wydającego uzgodnienie.
  - Za wszelkie ewentualne straty wynikłe ze spowodowania awarii linii telekomunikacyjnych podczas wykonywania robót obciążony finansowo będzie wykonawca robót; dotyczy to zarówno kosztów usunięcia awarii, jak i kosztów odszkodowań na rzecz klientów TK Telekom za przerwy w łączności i w świadczeniu innych usług telekomunikacyjnych.
  - Po zakończeniu budowy przed ostatecznym odbiorem, Wykonawca zobowiązany jest spowodować naniesienie zmian powstałych w wyniku wykonanych prac na mapy terenów kolejowych znajdujących się w Wydziale Geodezji PKP S.A. Oddział Gospodarowania Nieruchomościami w Poznaniu oraz przekazać do TK Telekom w Poznaniu ul. Reknicka 4 dwa egzemplarze dokumentacji powykonawczej miejsc kolizyjnych i zbliżeń do sieci telekomunikacyjnej TK Telekom.

Wszelkie dodatkowe zapytania natury projektowej należy kierować:

Stanowisko ds. Dokumentacji Technicznej w Poznaniu

p. Tadeusz Chojnacki tel. (61) 633 7672.

Ważność powyższego uzgodnienia wygasa z upływem **jednego roku** od chwili jego wydania, jeżeli w tym okresie nie zostanie rozpoczęta realizacja zadania.

Przy powiadamianiu TK Telekom o rozpoczęciu robót należy się powoływać wyłącznie na niniejsze uzgodnienie.

Z poważaniem

DYREKTOR REGIONU  
  
Sylwia Olszowy

PRZEWODNICZĄCY  
Kolejowego Zespołu Uzgadniania  
Dokumentacji Projektowej w Poznaniu

NACZELNIK  
Wydziału Geodezji  
i Regulacji Stanów Prawnych

Iwona Staszkiewicz

PKP S.A.  
ODDZIAŁ GOSPODAROWANIA NIERUCHOMOŚCIAMI W POZNANIU  
KOLEJOWY ZESPÓŁ UZGADNIANIA DOKUMENTACJI PROJEKTOWEJ W POZNANIU  
Na podstawie art. 28 ust. 1 ustawy z dnia 17 maja 1989 r. - Prawo Geodezyjne i Kartograficzne (Dz.U. Nr 100 poz. 1088 i Nr 120 poz. 1258) uzgodniono usytuowanie projektowanych sieci uzbrojenia terenu

*Kanalizacja sanitarna*

Uzgodnione usytuowanie sieci uzbrojenia terenu podlega wytyczeniu i geodezyjnej inwentaryzacji powykonawczej przez jednostki uprawnione do wykonania prac geodezyjnych. Uzgodnienie usytuowania projektowanych sieci uzbrojenia terenu zachowuje ważność przez okres 3 lat od dnia wydania opinii w sprawie usytuowania projektowanych sieci uzbrojenia terenu. Uzgodnienie traci ważność w przypadku o którym mowa w § 13 rozporządzenia Ministra Rozwoju Regionalnego i Budownictwa z dnia 2 kwietnia 2001 r. w sprawie geodezyjnej ewidencji sieci uzbrojenia terenu oraz zespołów uzgadniania dokumentacji projektowej (Dz.U. Nr 38 poz. 455).

Kolejowy Zespół Uzgadniania  
Dokumentacji Projektowej w Poznaniu

112/2012  
14.02.14